

真岡市防災マップ

Disaster prevention map of Moka City Mapa de la prevención de desastre de la ciudad de Moka
Mapa de prevenção de desastre da cidade de Moka 真岡市防災地図

洪水ハザードマップ

Flood hazard map
Mapa de peligros de inundación
Mapa de perigo de enchentes

このマップ(地図)は、大雨が降った場合に、予想される次の事項を表したものです。
①鬼怒川、小貝川、五行川の流域で浸水すると予想される区域と浸水の深さ
②土砂災害が発生するおそれのある箇所
③市指定の避難場所

なお、地図に示した浸水範囲、土砂災害が発生するおそれのある箇所、危険箇所以外の所でも、浸水、土砂災害が発生するおそれがありますので、十分注意してください。

This map shows the following pieces of information expected when there is heavy rain:
① Areas along the basins of Moka River, Koga River and Gogyo River that are expected to be flooded, as well as expected depth of flooding.
② Areas where landslide disasters may occur.
③ Evacuation areas designated by the municipal administration.
In addition, please take sufficient care in flooding and accidents may occur in other places than those indicated on the map as dangerous areas subject to flooding and accidents.
This map, which shows the expected consequences that can be expected in case of heavy rain:
① The areas in which flooding is expected to occur in the basins of the Moka River, Koga River, and Gogyo River, as well as the expected depth of flooding.
② Areas where landslides are expected to occur.
③ Evacuation areas designated by the municipal administration.
In addition, please take sufficient care in flooding and accidents may occur in other places than those indicated on the map as dangerous areas subject to flooding and accidents.
This map, which shows the expected consequences that can be expected in case of heavy rain:
① The areas in which flooding is expected to occur in the basins of the Moka River, Koga River, and Gogyo River, as well as the expected depth of flooding.
② Areas where landslides are expected to occur.
③ Evacuation areas designated by the municipal administration.
In addition, please take sufficient care in flooding and accidents may occur in other places than those indicated on the map as dangerous areas subject to flooding and accidents.

避難所一覧

番号	名称	住所	備考
1	真岡小学校	台町	
2	真岡東小学校	東光寺	
3	真岡西小学校	熊倉	
4	亀山小学校	山	
5	真岡中学校	並木町	
6	真岡東中学校	田町	
7	真岡西中学校	西高木	
8	真岡高等学校	台町	
9	真岡女子高等学校	台町	
10	真岡工業高等学校	寺久保	
11	真岡市公民館	荒町	
12	真岡市市民会館	荒町	
13	総合福祉センター	荒町	
14	真岡市市民会館	荒町	
15	真岡市総合体育館	田町	
16	真岡市武道体育館	田町	
17	真岡市公民館	西高木	
18	山前小学校	小	
19	山前南小学校	東大島	
20	西田井小学校	西田井	
21	東沼小学校	東沼	
22	山前中学校	小	
23	山前南中学校	小	
24	真岡市総合運動公園	小	
25	大内中央小学校	荒	
26	大内東小学校	荒	
27	大内西小学校	荒	
28	大内中学校	荒	
29	真岡北高等学校	荒	
30	真岡南高等学校	荒	
31	中村小学校	中	
32	中村東小学校	中	
33	中村南小学校	中	
34	長田小学校	中	
35	中村中学校	中	
36	真岡北高等学校	中	
37	真岡南高等学校	中	
38	久下田小学校	久下田	
39	久下田中学校	久下田	
40	真岡北高等学校	久下田	
41	二宮文化会館	石	
42	喜保センター	久下田	
43	駅前とんち広場	久下田	
44	長沼小学校	長沼	
45	長沼中学校	長沼	
46	長沼地域体育館	長沼	
47	物部小学校	物部	
48	物部中学校	物部	
49	物部会館	物部	
50	物部地域体育館	物部	

災害時要援護者関連施設

番号	名称	住所	備考
1	岡田・小松崎クリニック	大谷本町	
2	小菅クリニック	高勢町	
3	櫻井内科医院	台町	
4	芳賀赤十字病院	台町	
5	福田記念病院	並木町	
6	真岡くまろ診療所	熊倉	
7	真岡中央クリニック	上高木	
8	真岡病院	荒	
9	柳田外科整形外科	台町	
10	柳田産婦人科小児科医院	並木町	
11	二宮中央クリニック	久下田	
12	ひかのクリニック	久下田	
13	特別養護老人ホーム椿寿園	龜山	
14	特別養護老人ホームきたはら	若	
15	老人保健施設春緑荘	龜山	
16	特別養護老人ホームやまざわの里	熊倉	
17	老人保健施設わたのみ荘	荒	
18	ナーシングホームアビー	高勢町	
19	特別養護老人ホーム喜望荘	石	
20	特別養護老人ホームの華	久下田	
21	グループホームさくら	中	
22	グループホームふれんど真岡	久下田	
23	特別養護老人ホーム三の森	上大田	
24	障害者更生施設真岡ハードルズ	西田井	
25	真岡保育所	台町	
26	中村保育所	長田	
27	西田井保育所	西田井	
28	物部保育所	物部	
29	西真岡保育所	熊倉	
30	真岡のばえ保育所	八木	
31	前丘東保育所	東	
32	西真岡第二保育所	伊勢崎	
33	のの保育所	久下田	
34	真岡おおぞら保育所	長田	
35	高ノ台幼稚園	台町	
36	真岡杉の子幼稚園	並木町	
37	真岡ひかり幼稚園	寺内	
38	真岡さくら幼稚園	田町	
39	萌丘幼稚園	熊倉	
40	牧が丘幼稚園	西高木	
41	高ノ台第二幼稚園	西	
42	真岡ふたば幼稚園	東大島	
43	にいだ幼稚園	荒	
44	前丘東幼稚園	東	
45	せんだん幼稚園	久下田	
46	のの幼稚園	久下田	
47	アイリスケアセンター真岡	荒	
48	真岡子育て支援センター	田町	
49	社会福祉法人あかつき寮	東	
50	J Aはが野老人サービス	荒	
51	特別養護老人ホームかみやまの郷	龜山	
52	グループホームふれんど八木岡	八木	
53	グループホーム五行の杜	大和田	
54	芳賀地区救急医療センター	台町	

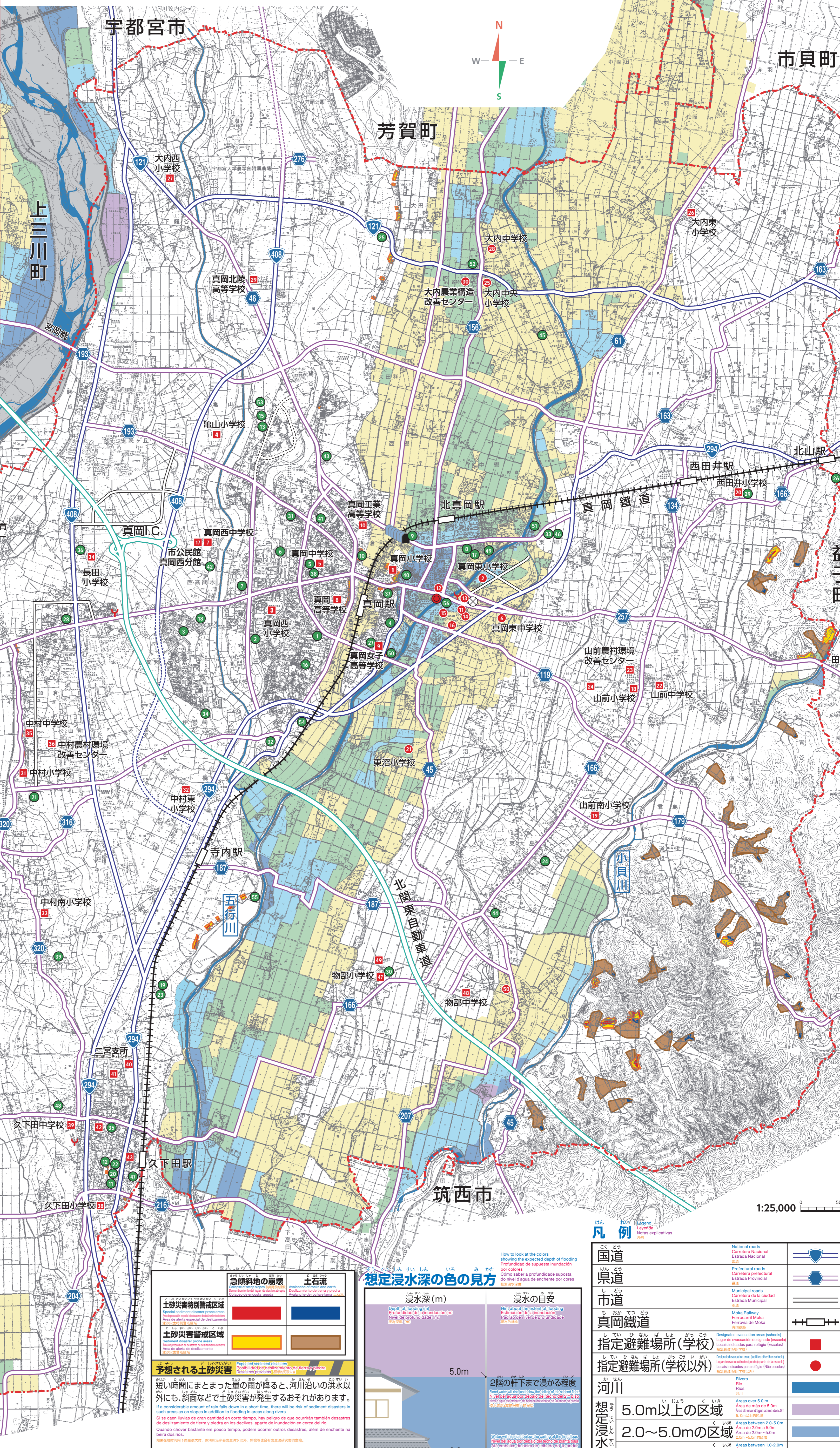

避難にあたっては、裏面に記載されている避難時の注意事項を参考に浸水の程度や周囲の状況を十分確認し、冷静に避難しましょう。

When you evacuate, please carefully check the extent of flooding as well as the situation in the surrounding area by referring to the notes for evacuation as shown on the reverse side, and take refuge in a calm manner.
Confirme el nivel de inundación y la situación del alrededor, tomando como referencia los artículos de atención al momento de evacuación y evaluando seranamente.
Confirme bem nível de enchente ou outras condições nos arredores, referindo aos cuidados que estão escritos no verso, recuando com calma.

急傾斜地の崩壊 土石流

土砂災害特別警戒区域
土砂災害警戒区域

予想される土砂災害
短い時間にまとまった量の雨が降ると、河川沿いの洪水以外にも、斜面などで土砂災害が発生するおそれがあります。
If a considerable amount of rain falls down in a short time, there will be the risk of sediment disasters in such areas as slopes in addition to flooding in areas along rivers.
Si se caen lluvias de gran cantidad en corto tiempo, hay peligro de que ocurran también desastres de deslizamiento de tierra y caídas en los declives, aparte de inundación en cerca del río.
Quando chover bastante em pouco tempo, podem ocorrer outros desastres, além de enchente na beira dos rios.

想定浸水深の色の見方

浸水深 (m)	浸水の目安
5.0m	2階の軒下まで浸かる程度
2.0m	1階の軒下まで浸かる程度
1.0m	1階の床上まで浸かる程度
0.5m	1階の床下まで浸かる程度

凡例

記号	説明
国道路	National roads
県道	Prefectural roads
市道	Municipal roads
真岡鉄道	Moka Railway
指定避難場所(学校)	Designated evacuation areas (schools)
指定避難場所(学校以外)	Designated evacuation areas (other than schools)
河川	Rivers
5.0m以上の区域	Areas over 5.0m
2.0~5.0mの区域	Areas between 2.0-5.0m
1.0~2.0mの区域	Areas between 1.0-2.0m
0.5~1.0mの区域	Areas between 0.5-1.0m
0.5m未満の区域	Areas below 0.5m