

外国人観光客のおもてなしのコツをプロの通訳ガイドと楽しく学ぼう!

外国人おもてなし 英会話セミナー

参加
無料

観光関係
事業者対象



あなたの言葉で
"栃木"の魅力を"世界"に伝えよう

英語に自信が
なくても大丈夫!

受講者全員に役立つプレゼント

- テキスト(基本知識 初級英語 中級英語)
- コミュニケーションシート(英語、中国語、韓国語)

講師紹介



Wynkoop・Virginia



Scout・Miakisz

※講師は変更になる場合がございます。

研修内容

受付開始 13:30
研修開始5分前までに入室してください。

第1部 14:00-14:50 講座

入門・中級 内容共通
異文化に対する心得
インバウンドの最新動向
最新の語学支援ツールの紹介(ボイストラ等)

第2部 15:00-16:30 ロールプレイ

- 入門 ●対象 英語に苦手意識を持っている方
簡単なフレーズ(中1レベル)で話してみよう!
- 中級 ●対象 おもてなし英語のボキャブラリーを増やしたい方
中学校で習う英単語で観光案内のノウハウを学ぼう!
- 共通 ●外国人ネイティブと会話を
楽しもう!

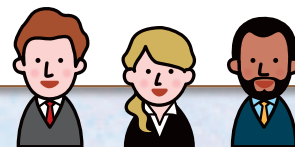

研修会場・スケジュール

小山会場 小山市役所大会議室 小山市中央町1-1-1	入門 11月16日(木) 中級 2024年1月9日(火)	定員30名 駐車場あり	那須会場 黒磯公民館いきいきふれあいセンター視聴覚室 那須塩原市桜町1-5	入門 2024年1月25日(木) 中級 2024年1月30日(火)	定員30名 駐車場あり(120台)
真岡会場 真岡市役所401.402会議室 真岡市荒町5191	入門 12月14日(木) 中級 2024年1月11日(木)	定員30名 駐車場あり	日光会場 日光公民館 2階視聴覚室 日光市御幸町4-1 日光庁舎内	入門 11月22日(水) 中級 12月12日(火)	定員30名 駐車場あり (乗り合わせでの来場にご協力ください)
栃木会場 栃木市役所3階正庁A 栃木市万町9-25	入門 12月18日(月) 中級 2024年1月22日(月)	定員30名 駐車場あり(市役所駐車場)	宇都宮会場 栃木県教育会館 1階小会議室 宇都宮市駒生1-1-6	入門 11月21日(火) 中級 2024年1月16日(火)	定員30名 駐車場あり(コンセーレと共用)
佐野会場 佐野市中央公民館第1第2会議室 佐野市金井上町2519	入門 12月20日(水) 中級 2024年2月1日(木)	定員30名 駐車場あり	鹿沼会場 鹿沼市市民情報センター1階研修室 鹿沼市文化橋町1982-18	入門 2024年1月26日(金) 中級 2024年2月5日(月)	定員30名 駐車場あり(30台)
大田原会場 トコトコ大田原3階視聴覚室 大田原市中央1-3-15	入門 11月15日(水) 中級 2024年1月18日(木)	定員30名 駐車場あり(立体駐車場)			

お申し込み先

WEB サイトはこちら



True Japan Tour 株式会社

下記のいずれかの方法より内容をご記入の上、お申し込みをお願いいたします。

WEB <https://pro.form-mailer.jp/lp/58ec497c292564>

FAX 03-6432-0042

メール Tochigijinza2023@truejapantours.com

1件お申し込み

- ※住所等にかかわらず、どちらの会場でも受講できます。
- ※定員になり次第、お申し込みを締め切らせていただきます。
- また、申込者が10名に満たない場合は受講会場の変更をお願いする可能性があります。
- ※受講者数に余裕がある場合には、複数回のお申し込みもお受けいたします。
- ※会場の駐車台数には限りがあります。あらかじめご了承ください。



「外国人おもてなし英会話セミナー」お申込書

事業所名 (所属)	※ 必ずご記入ください	ご住所	※ 必ずご記入ください
ご参加者氏名 ※ 必ずご記入ください		電話番号 ※ 必ずご記入ください	E-Mailアドレス
(役職))		
(役職))		
ご希望の 会場日程 ※ 必ずご記入ください/ 該当箇所に☑をつけて ください		入門	中級
	小山会場 (定員30名)	<input type="checkbox"/> 11月16日(木)	<input type="checkbox"/> 1月 9日(火)
	真岡会場 (定員30名)	<input type="checkbox"/> 12月14日(木)	<input type="checkbox"/> 1月11日(木)
	栃木会場 (定員30名)	<input type="checkbox"/> 12月18日(月)	<input type="checkbox"/> 1月22日(月)
	佐野会場 (定員30名)	<input type="checkbox"/> 12月20日(水)	<input type="checkbox"/> 2月 1日(木)
	大田原会場 (定員30名)	<input type="checkbox"/> 11月15日(水)	<input type="checkbox"/> 1月18日(木)
	那須会場 (定員30名)	<input type="checkbox"/> 1月25日(木)	<input type="checkbox"/> 1月30日(火)
	日光会場 (定員30名)	<input type="checkbox"/> 11月22日(水)	<input type="checkbox"/> 12月12日(火)
	宇都宮会場 (定員30名)	<input type="checkbox"/> 11月21日(火)	<input type="checkbox"/> 1月16日(火)
	鹿沼会場 (定員30名)	<input type="checkbox"/> 1月26日(金)	<input type="checkbox"/> 2月 5日(月)

お問合せ/受講申し込みに関する個人情報のお取り扱いについて

- 事業主の名称：True Japan Tour 株式会社
- 個人情報の利用目的：ご入力いただいた個人情報は、お問合せに対する対応、本セミナー等についてのご連絡および運営管理、アンケートのお願い、セミナー等参加後のご意見・ご感想のお願い、統計資料作成等の目的のために利用いたします。
- 個人情報の第三者提供について：取得した個人情報は、ご本人の同意がある場合、または法令に基づく場合を除き、第三者に提供することはありません。
- 個人情報の安全管理措置について：取得した個人情報については、漏洩、滅失または毀損の防止と是正、その他個人情報の安全管理のために必要かつ適切な措置を講じます。

お問い合わせ

True Japan Tour 株式会社

TEL 03-6432-0194

メール Tochigijinza2023@truejapantours.com

栃木県産業労働観光部 観光交流課

TEL 028-623-3210

メール kanko@pref.tochigi.lg.jp

※本事業はTrue Japan Tour 株式会社が栃木県より受託して運営している事業です。

主催：栃木県産業労働観光部 観光交流課