

5

令和6年度

真岡市水道事業会計決算書

目 次

1.	令和6年度真岡市水道事業 決 算 報 告 書	1 頁
2.	令和6年度真岡市水道事業 損 益 計 算 書	3 頁
3.	令和6年度真岡市水道事業 剰 余 金 計 算 書	4 頁
4.	令和6年度真岡市水道事業 剰 余 金 処 分 計 算 書	5 頁
5.	令和6年度真岡市水道事業 キャッシュ・フロー計算書	6 頁
6.	令和6年度真岡市水道事業 貸 借 対 照 表	7 頁
7.	令和6年度真岡市水道事業 注 記 表	9 頁
8.	付 属 書 類	
	(1) 令和6年度真岡市水道事業報告書	12 頁
	(2) 収 益 費 用 明 細 書	21 頁
	(3) 資 本 的 収 入 ・ 支 出 明 細 書	24 頁
	(4) 固 定 資 産 明 細 書	26 頁
	(5) 企 業 債 明 細 書	27 頁

令和6年度真岡市水道事業決算報告書(税込み)

1. 収益的収入及び支出

収 入 (単位:円)

区 分	予 算 額				決 算 額	予算額に比べ 決算額の増減	備 考
	当初予算額	補正予算額	地方公営企業法第24条 第3項の規定による支 出額に係る財源充当額	合 計			
第1款 水道事業収益	1,434,626,000	0	0	1,434,626,000	1,396,291,465	△ 38,334,535	(うち仮受消費税額 117,791,630 円)
第1項 営 業 収 益	1,300,560,000	0	0	1,300,560,000	1,305,975,666	5,415,666	(うち仮受消費税額 117,775,022 円)
第2項 営業外収益	134,064,000	0	0	134,064,000	90,268,092	△ 43,795,908	(うち仮受消費税額 12,271 円)
第3項 特 別 利 益	2,000	0	0	2,000	47,707	45,707	(うち仮受消費税額 4,337 円)

支 出 (単位:円)

区 分	予 算 額								決 算 額	地方公営企業法 第26条第2項の 規定による繰越額	不 用 額	備 考
	当初予算額	補 正 予算額	予備費 支出額	流 用 増減 額	地方公営企業法 第24条第3項の 規定による支出額	小 計	地方公営企業法 第26条第2項の 規定による繰越額	合 計				
第1款 水道事業費用	1,422,044,000	0	0	0	0	1,422,044,000	0	1,422,044,000	1,337,905,009	0	84,138,991	(うち仮払消費税額 50,913,450円)
第1項 営 業 費 用	1,319,027,000	0	1,624,000	△ 3,952,000	0	1,316,699,000	0	1,316,699,000	1,236,777,231	0	79,921,769	(うち仮払消費税額 5,0903,965円)
第2項 営業外費用	99,016,000	0	0	3,952,000	0	102,968,000	0	102,968,000	101,023,443	0	1,944,557	(うち消費税及び 地方消費税納付額 52,951,900円)
第3項 特 別 損 失	1,001,000	0	0	0	0	1,001,000	0	1,001,000	104,335	0	896,665	(うち仮払消費税額 9,485円)
第4項 予 備 費	3,000,000	0	△ 1,624,000	0	0	1,376,000	0	1,376,000	0	0	1,376,000	

2. 資本的収入及び支出

収 入 (単位:円)

区 分	予 算 額						決 算 額	予算額に比べ 決算額の増減	備 考
	当初予算額	補正予算額	小 計	地方公営企業法第26条 の規定による繰越額 に係る財 源 充 当 額	継続費通次 繰越額に係る 財源充当額	合 計			
第1款 資本的収入	287,530,000	89,507,000	377,037,000	0	0	377,037,000	172,250,611	△ 204,786,389	
第1項 企 業 債	230,000,000	89,507,000	319,507,000	0	0	319,507,000	114,800,000	△ 204,707,000	
第2項 貸 付 金	200,000	0	200,000	0	0	200,000	200,000	0	
第3項 負 担 金	57,329,000	0	57,329,000	0	0	57,329,000	57,250,611	△ 78,389	
第4項 固定資産 売却代金	1,000	0	1,000	0	0	1,000	0	△ 1,000	

支 出 (単位:円)

区 分	予 算 額								決 算 額	翌年度繰越額			不用額	備 考
	当初予算額	補正予算額	予備費 支出額	流 用 増減額	小 計	地方公営企業法 第26条の規定 による繰越額	継続費 通 次 繰越額	合 計		地方公営企業法 第26条の規定 による繰越額	継続費 通 次 繰越額	合 計		
第1款 資本的支出	667,308,000	89,507,000	0	0	756,815,000	37,675,000	0	794,490,000	540,676,772	181,241,000	0	181,241,000	72,572,228	(うち仮払消費税 13,972,927円)
第1項 建設改良費	309,043,000	89,507,000	924,000	0	399,474,000	37,675,000	0	437,149,000	189,242,550	181,241,000	0	181,241,000	66,665,450	(うち仮払消費税 13,721,627円)
第2項 営業設備費	6,179,000	0	0	0	6,179,000	0	0	6,179,000	3,848,900	0	0	0	2,330,100	(うち仮払消費税 251,300円)
第3項 企 業 債 償 還 金	347,586,000	0	0	0	347,586,000	0	0	347,586,000	347,585,322	0	0	0	678	
第4項 貸 付 金	1,500,000	0	0	0	1,500,000	0	0	1,500,000	0	0	0	0	1,500,000	
第5項 予 備 費	3,000,000	0	△ 924,000	0	2,076,000	0	0	2,076,000	0	0	0	0	2,076,000	

1. 資本的収入額が資本的支出額に不足する額は、次のとおり補てんした。

・当年度分消費税資本的収支調整額	13,922,212 円
・当年度分損益勘定留保資金	354,503,949 円
・過年度分損益勘定留保資金	0 円

令和6年度真岡市水道事業損益計算書(税抜き)
(令和6年4月1日から令和7年3月31日まで)

1. 営業収益	円	円	円
(1) 給 水 収 益	1,095,837,670		
(2) そ の 他 営 業 収 益	<u>92,362,974</u>	1,188,200,644	
2. 営業費用			
(1) 原 水 及 び 浄 水 費	197,100,923		
(2) 配 水 及 び 給 水 費	273,379,715		
(3) 業 務 費	96,023,906		
(4) 総 係 費	3,083,047		
(5) 減 価 償 却 費	595,031,828		
(6) 資 産 減 耗 費	21,253,847		
(7) そ の 他 営 業 費 用	<u>0</u>	<u>1,185,873,266</u>	
営 業 利 益			2,327,378
3. 営業外収益			
(1) 受 取 利 息 及 び 配 当 金	469,213		
(2) 他 会 計 負 担 金	11,885,000		
(3) 長 期 前 受 金 戻 入	74,385,561		
(4) 雑 収 益	2,191,562		
(5) 他 会 計 補 助 金	<u>1,375,200</u>	90,306,536	
4. 営業外費用			
(1) 支払利息及び企業債取扱諸費	48,071,543		
(2) 雑 支 出	<u>0</u>	<u>48,071,543</u>	42,234,993
経 常 利 益			<u>44,562,371</u>
5. 特別利益			
(1) 過 年 度 損 益 修 正 益	43,370		
(2) 固 定 資 産 売 却 益	<u>0</u>	43,370	
6. 特別損失			
(1) 固 定 資 産 売 却 損	0		
(2) 過 年 度 損 益 修 正 損	94,850		
(3) 減 損 損 失	<u>0</u>	<u>94,850</u>	<u>△ 51,480</u>
当 年 度 純 利 益			44,510,891
前年度繰越利益剰余金			695,441,457
当年度未処分利益剰余金			<u><u>739,952,348</u></u>

令和6年度真岡市水道事業剰余金計算書（税抜き）
（令和6年4月1日から令和7年3月31日まで）

（単位：円）

	資本金	剰余金									資本合計
	自己資本金	資本剰余金				利益剰余金					
		工事負担金	補助金	受贈財産 評価額	資本剰余金 合計	減債積立金	利益積立金	建設改良積立金	未処分 利益剰余金	利益剰余金 合計	
前年度末残高	6,906,066,926	93,494,058	47,000,000	3,244,011	143,738,069	230,000,000	180,000,000	541,254,719	869,959,669	1,821,214,388	8,871,019,383
前年度処分額	104,518,212	0	0	0	0	0	0	70,000,000	△ 174,518,212	△ 104,518,212	0
議会の議決による処分額	104,518,212	0	0	0	0	0	0	70,000,000	△ 174,518,212	△ 104,518,212	0
	減債積立金の積立て	0	0	0	0	0	0	0	0	0	0
	利益積立金の積立て	0	0	0	0	0	0	0	0	0	0
	建設改良積立金の積立て	0	0	0	0	0	0	70,000,000	△ 70,000,000	0	0
	資本金への組入れ	104,518,212	0	0	0	0	0	0	△ 104,518,212	△ 104,518,212	0
	処分後残高	7,010,585,138	93,494,058	47,000,000	3,244,011	143,738,069	230,000,000	180,000,000	611,254,719	(繰越利益剰余金) 695,441,457	1,716,696,176
当年度変動額	37,693,000	0	0	0	0	0	0	0	44,510,891	44,510,891	82,203,891
一般会計負担金の受け入れ	37,693,000	0	0	0	0	0	0	0	0	0	37,693,000
	減債積立金の取崩し	0	0	0	0	0	0	0	0	0	0
	減債積立金の組入れ	0	0	0	0	0	0	0	0	0	0
	当年度純利益	0	0	0	0	0	0	0	0	44,510,891	44,510,891
当年度末残高	7,048,278,138	93,494,058	47,000,000	3,244,011	143,738,069	230,000,000	180,000,000	611,254,719	(当年度未処分利益剰余金) 739,952,348	1,761,207,067	8,953,223,274

令和6年度真岡市水道事業剰余金処分計算書

(単位:円)

	資本金	資本剰余金	未処分利益剰余金
当年度末残高	7,048,278,138	143,738,069	739,952,348
議会の議決による処分額	74,385,561	0	△ 144,385,561
減債積立金の積立て	0	0	0
利益積立金の積立て	0	0	0
建設改良積立金の積立て	0	0	△ 70,000,000
資本金への組入れ	74,385,561	0	△ 74,385,561
処分後残高	7,122,663,699	143,738,069	(繰越利益剰余金) 595,566,787

令和6年度真岡市水道事業キャッシュ・フロー計算書
(令和6年4月1日から令和7年3月31日まで)

(単位:円)

1 業務活動によるキャッシュ・フロー	
(1) 当年度純利益	44,510,891
(2) 減価償却費	595,031,828
(3) 資産減耗費	21,253,847
(4) 減損損失	0
(5) 賞与等引当金の増減額 (△は減少)	△ 479,182
(6) 貸倒引当金の増減額 (△は減少)	15,068
(7) 長期前受金戻入額	△ 74,385,561
(8) 受取利息及び受取配当金	△ 469,213
(9) 支払利息	48,071,543
(10) 未収金の増減額 (△は増加)	59,034,070
(11) 未払金の増減額 (△は減少)	△ 57,673,423
(12) 貯蔵品の増減額 (△は増加)	△ 2,158,200
(13) 前受金の増減額 (△は減少)	122,662
(14) 預り金の増減額 (△は減少)	1,163,653
(15) その他流動資産の増減額 (△は増加)	397,928
(16) その他流動負債の増減額 (△は減少)	△ 17,555
小計	634,418,356
(17) 利息の受取額	469,213
(18) 利息の支払額	△ 48,071,543
業務活動によるキャッシュ・フロー	586,816,026
2 投資活動によるキャッシュ・フロー	
(1) 有形固定資産の取得による支出	△ 176,605,523
(2) 一般会計又は他の特別会計からの繰入金による収入	19,410,896
(3) 貸付による支出	0
(4) 貸付金返還による収入	200,000
投資活動によるキャッシュ・フロー	△ 156,994,627
3 財務活動によるキャッシュ・フロー	
(1) 建設改良等の財源に充てるための企業債による収入	114,800,000
(2) 建設改良等の財源に充てるための企業債の償還による支出	△ 347,585,322
(3) 他会計からの出資による収入	37,789,000
財務活動によるキャッシュ・フロー	△ 194,996,322
4 資金増加額 (又は減少額)	234,825,077
5 資金期首残高	2,739,827,439
6 資金期末残高	2,974,652,516

令和6年度真岡市水道事業貸借対照表（税抜き）

（令和7年3月31日現在）

（単位：円）

資産の部

1. 固定資産

(1) 有形固定資産

ア. 土地		136,025,007	
イ. 建物	484,889,764		
減価償却累計額	<u>△ 337,007,686</u>	147,882,078	
ウ. 構築物	21,283,455,869		
減価償却累計額	<u>△ 12,915,989,940</u>	8,367,465,929	
エ. 機械及び装置	3,829,507,753		
減価償却累計額	<u>△ 1,911,786,403</u>	1,917,721,350	
オ. 車両及び運搬具	15,949,193		
減価償却累計額	<u>△ 15,106,078</u>	843,115	
カ. 工具器具及び備品	18,382,213		
減価償却累計額	<u>△ 17,189,476</u>	1,192,737	
キ. 建設仮勘定		0	
有形固定資産合計			10,571,130,216

(2) 無形固定資産

ア. 電話加入権		12,000	
無形固定資産合計			12,000

(3) 投資

ア. 投資有価証券		0	
イ. 長期貸付金		0	
ウ. その他投資		0	
投資合計			0

固定資産合計 10,571,142,216

2. 流動資産

(1) 現金預金		2,974,652,516	
(2) 未収金	35,482,795		
貸倒引当金	<u>△ 823,210</u>	34,659,585	
(3) 貯蔵品		17,508,780	
(4) その他流動資産		5,697,396	
(5) 前払費用		0	
流動資産合計			3,032,518,277
資産合計			<u>13,603,660,493</u>

負債の部

3. 固定負債

(1) 企業債

ア. 建設改良費等の財源に 充てるための企業債		2,723,484,754	
企業債合計			2,723,484,754

固定負債合計 2,723,484,754

4. 流動負債

(1) 企業債

ア. 建設改良費等の財源に
充てるための企業債

329,493,001

企業債合計

329,493,001

(2) 未払金

96,441,262

(3) 前受金

1,111,198

(4) 引当金

ア. 賞与等引当金

6,329,056

引当金合計

6,329,056

(5) 預り金

57,788,363

(6) その他流動負債

82,918

流動負債合計

491,245,798

5. 繰延収益

(1) 長期前受金

2,891,261,264

(2) 長期前受金収益化累計額

△ 1,455,554,597

繰延収益合計

1,435,706,667

負債合計

4,650,437,219

資本の部

6. 資本金

資本金

7,048,278,138

資本金合計

7,048,278,138

7. 剰余金

(1) 資本剰余金

ア. 工事負担金

93,494,058

イ. 他会計補助金

47,000,000

ウ. 受贈財産評価額

3,244,011

資本剰余金合計

143,738,069

(2) 利益剰余金

ア. 減債積立金

230,000,000

イ. 利益積立金

180,000,000

ウ. 建設改良積立金

611,254,719

エ. 当年度未処分利益剰余金

739,952,348

利益剰余金合計

1,761,207,067

剰余金合計

1,904,945,136

資本合計

8,953,223,274

負債資本合計

13,603,660,493

注 記 表

I 重要な会計方針に係る事項

平成 26 年度より、改定後の地方公営企業会計基準を適用して、財務諸表を作成している。

(1) 有形固定資産の減価償却の方法

・定額法による。

・主な耐用年数

建物	10～50年
構築物	10～40年
機械及び装置	6～20年
車両及び運搬具	4～5年
工具器具及び備品	4～15年

(2) たな卸資産の評価基準及び評価方法

たな卸資産は、事業用の材料及び量水器であり、重要性が乏しいため、低価法によらず先入先出法を適用している。

(3) 引当金の計上方法

ア貸倒引当金

債権の不能欠損による損失に備えるため、実績率等による回収不能見込み額を計上している。

イ賞与等引当金

職員の期末手当及び勤勉手当並びに職員の期末手当及び勤勉手当に係る法定福利費の支出に備えるため、当年度末における支給見込み額に基づき、当年度の負担に属する額を計上している。

ウ退職給付引当金

本市は退職手当組合に加入しており、水道事業会計からも定例的な負担金を拠出しているが、それ以外の追加的負担については、すべて一般会計において措置することとなっているため、退職給付引当金は計上せず、拠出時に費用処理を行っている。

(4) 消費税等の会計処理

消費税及び地方消費税の会計処理は、税抜き方式によっている。

II 貸借対照表等に関する注記

(1) 企業債償還に係る他会計の負担

貸借対照表に計上されている企業債(当該年度末日の翌日から起算して1年以内に償還予定のものも含む。)のうち、一般会計が負担すると見込まれる額は、69,090,051 円である。

付 属 書 類

令和6年度真岡市水道事業報告書

1. 事業の概況

(1) 統括事項

(業務)

本年度末の給水世帯は 28,235 戸、給水人口は 65,711 人、普及率は 84.2%で、前年度と比較すると、給水世帯で 262 世帯の増加、給水人口では 528 人の減少、普及率は 0.1 ポイントの減少となっています。普及率減少の理由は、算出の基になる給水人口や平均世帯員が減少したことによるものです。

(建設改良事業)

本年度施工した主な工事の内容は、次のとおりです。

拡張工事では、新産業団地内をはじめ、石島、西郷、東郷、寺内、西沼地内外の配水管布設工事等を実施しました。

改良工事では、三谷浄水場送水ポンプ更新工事のほか、国道294号配水管改良工事6－2号、久下田浄水場管内配水管改良工事、西田井流量調整施設流量計更新工事、寺久保一丁目地内配水管改良工事等を実施しました。

(財政状況)

本年度の収益的収支は、収入総額 1,278,551 千円、支出総額 1,234,040 千円で、収支差引額は 44,511 千円の純利益となりました。純利益は前年度と比較して 24,637 千円の減となり、主な理由は、物価高騰により工事費用や電気料金が増加したためです。

また、資本的収支は、収入総額 172,251 千円、支出総額 540,677 千円で、収支不足額は 368,426 千円であり、収支不足額は前年度と比較して 291,194 千円の減となりました。収支不足額が減少した主な理由は、配水設備改良費の工事請負費が減少したためです。

なお、収支不足額 368,426 千円については、損益勘定留保資金等で補てんしました。

(経営指標に関する事項)

令和6年度決算における経営成績については、次の通りです。

経営の健全性を示す経営収支比率は、前年度比 2.09 ポイント減の 103.61%ですが、健全経営の水準とされる100%を上回っています。また、料金水準の妥性を示す料金回収率は、前年度比 1.69 ポイント減の 94.51%となり、今後適正な使用料収入の確保及び経常費用の削減が必要となっております。

一方、償却対象資産の減価償却の状況を示す有形固定資産減価償却率は前年度 1.94 ポイント増の 59.29%、法定耐用年数を経過した管路の割合を示す管路経年化率は前年度比 3.25 ポイント増の 11.56%となり、引き続き計画的な施設更新を行ってまいります。

【経営指標の推移】

(%)

	R2	R3	R4	R5	R6
経常収支比率	108.87	109.37	102.74	105.70	103.61
料金回収率	98.11	97.40	93.49	96.20	94.51
有形固定資産減価償却率	53.14	54.58	56.00	57.35	59.29
管路経年化率	4.63	5.42	7.03	8.31	11.56

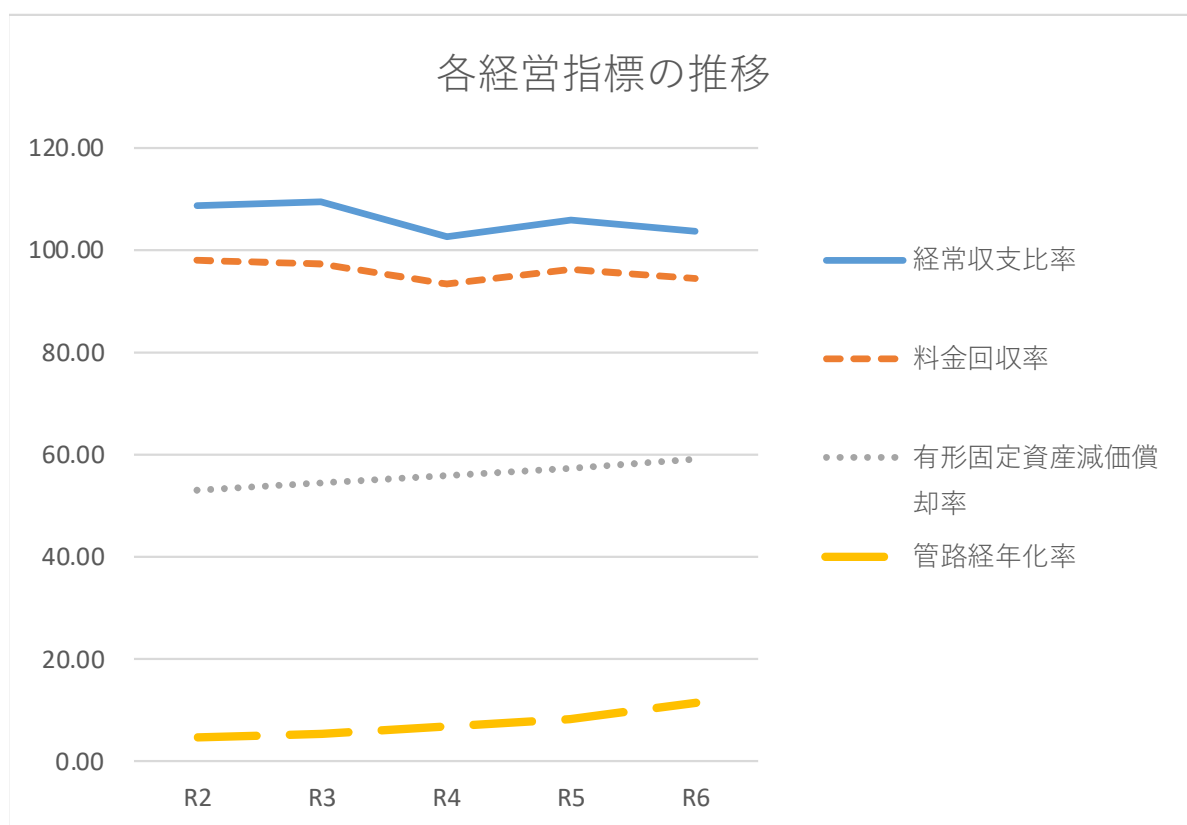

(2) 議会議決事項

議案番号	件 名	提出年月日	議決年月日
議案第63号	令和5年度真岡市水道事業会計未処分利益剰余金の処分について	令和6年 9月 2日	令和6年 9月30日
議案第67号	令和6年度真岡市水道事業会計補正予算（第1号）	令和6年 9月 2日	令和6年 9月30日
議案第69号	令和5年度真岡市公営企業会計決算の認定について	令和6年 9月 2日	令和6年 9月30日
議案第91号	令和6年度真岡市水道事業会計補正予算（第2号）	令和6年12月 2日	令和6年12月18日
議案第30号	真岡市布設工事監督者の配置基準及び資格基準並びに水道技術管理者の資格基準に関する条例の一部改正について	令和7年 2月17日	令和7年 3月18日
議案第47号	令和7年度真岡市水道事業会計予算	令和7年 2月17日	令和7年 3月18日

(3) 行政官庁認可事項

申請年月日	申請先	件 名	認可年月日	摘 要
令和6年7月24日	栃木県知事	起債協議	令和6年8月30日	第3次拡張事業起債申請
令和7年2月10日	栃木県知事	起債協議	令和7年3月7日	荒町配水場配水池内部増強工事

(4) 職員に関する事項

ア. 職員数

前年度末職員数	本年度増	本年度減	本年度末職員数	摘 要
13 名	0 名	0 名	13 名	兼務職員を含む。

イ. 組 織

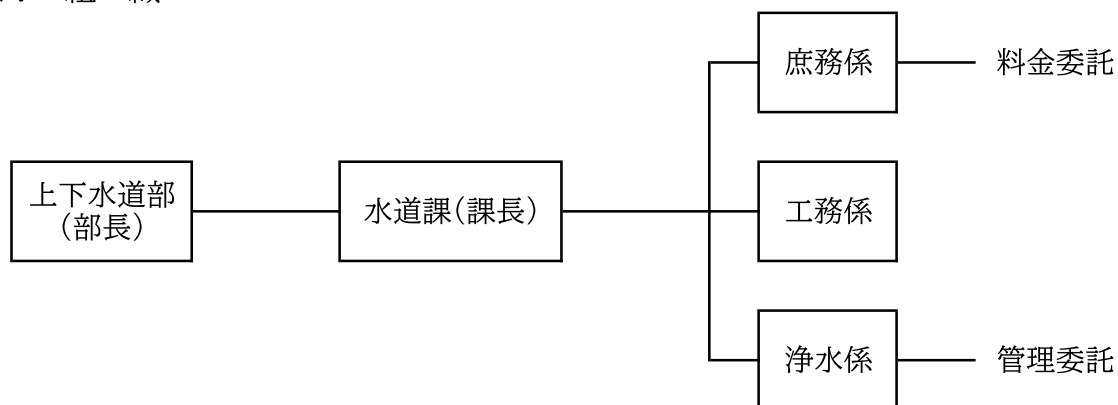

2. 工 事

(1) 拡張工事概況（税込み）

科 目	工 事 内 容	工事金額
配水設備拡張費	配水管布設工事等 石島地内配水管布設工事 2 工区 外 6 件 $\begin{array}{rcl} \phi & 100 \text{ mm} & L = 277.3 \text{ m} \\ \phi & 75 \text{ mm} & L = 49.5 \text{ m} \\ \phi & 50 \text{ mm} & L = 202.5 \text{ m} \\ \phi & 30 \text{ mm} & L = 53.6 \text{ m} \\ \hline & & L = 582.9 \text{ m} \end{array}$	35,538,800 円
	市内舗装復旧工事 6 - 1 号 外 6 件	41,731,800 円

(2) 改良工事概況（税込み）

科 目	工 事 内 容	工事金額
配水設備改良費	配水管更新工事等 久下田浄水場管内配水管改良工事 6 - 1 号 外 5 件 $\begin{array}{rcl} \phi & 150 \text{ mm} & L = 452.9 \text{ m} \\ \phi & 100 \text{ mm} & L = 42.0 \text{ m} \\ \phi & 75 \text{ mm} & L = 5.7 \text{ m} \\ \phi & 50 \text{ mm} & L = 9.8 \text{ m} \\ \phi & 30 \text{ mm} & L = 120.0 \text{ m} \\ \hline & & L = 630.4 \text{ m} \end{array}$	28,776,000 円
	三谷浄水場送水ポンプ更新工事 他 14 件	13,167,000 円 22,457,000 円

3. 業 務

(1)業務量

(令和7年3月31日現在)

項 目	令和6年度	令和5年度	比較増減	摘 要
行政区域内人口	78,081 人	78,571 人	△ 490 人	
行政区域内世帯	33,550 世帯	33,181 世帯	369 世帯	
計画区域内人口	73,118 人	73,573 人	△ 455 人	
計画区域内世帯	31,686 世帯	31,351 世帯	335 世帯	
給 水 人 口	65,711 人	66,239 人	△ 528 人	
給 水 世 帯	28,235 世帯	27,973 世帯	262 世帯	
普 及 率	84.2 %	84.3 %	△0.1 %	
年 間 総 配 水 量	7,433,935 m ³	7,545,934 m ³	△ 111,999 m ³	
年 間 有 収 水 量	6,500,438 m ³	6,485,755 m ³	14,683 m ³	
有 収 率	87.4 %	86.0 %	1.4 %	
一 日 平 均 配 水 量	20,367 m ³	20,617 m ³	△ 250 m ³	
一 日 平 均 有 収 量	17,809 m ³	17,721 m ³	88 m ³	
一 日 最 大 配 水 量	22,393 m ³	21,750 m ³	643 m ³	
一 日 最 小 配 水 量	18,823 m ³	19,087 m ³	△ 264 m ³	
一人一日最大配水量	340 ℓ	328 ℓ	12 ℓ	
一人一日平均配水量	310 ℓ	311 ℓ	△ 1 ℓ	
一人一日平均有収量	271 ℓ	268 ℓ	3 ℓ	
検 針 戸 数	29,006 件	28,742 件	264 件	
給 水 工 事 件 数	434 件	394 件	40 件	
修 繕 工 事 件 数	302 件	202 件	100 件	

(2) 事業収入に関する事項 (税抜き)

(単位: 円)

項目 \ 年度	令和6年度		令和5年度		比較増減	
	金額	構成比	金額	構成比	金額	比率
水道事業収益	1,278,550,550	100.0 %	1,282,380,136	100.0 %	△ 3,829,586	△ 0.3 %
営業収益	1,188,200,644	92.9 %	1,177,846,750	91.9 %	10,353,894	0.9 %
給水収益	1,095,837,670	85.7 %	1,094,298,930	85.3 %	1,538,740	0.1 %
その他営業収益	92,362,974	7.2 %	83,547,820	6.6 %	8,815,154	10.6 %
営業外収益	90,306,536	7.1 %	104,526,016	8.1 %	△ 14,219,480	△ 13.6 %
受取利息及配当金	469,213	0.0 %	77,945	0.0 %	391,268	502.0 %
雑収益	2,191,562	0.2 %	4,691,140	0.4 %	△ 2,499,578	△ 53.3 %
他会計負担金	11,885,000	1.0 %	15,939,000	1.2 %	△ 4,054,000	△ 25.4 %
長期前受金戻入	74,385,561	5.8 %	75,772,931	5.9 %	△ 1,387,370	△ 1.8 %
他会計補助金	1,375,200	0.1 %	8,045,000	0.6 %	△ 6,669,800	△ 82.9 %
特別利益	43,370	0.0 %	7,370	0.0 %	36,000	488.5 %
過年度損益修正益	43,370	0.0 %	7,370	0.0 %	36,000	488.5 %
固定資産売却益	0	0.0 %	0	0.0 %	0	0.0 %

(3) 事業費に関する事項 (税抜き)

(単位: 円)

項目 \ 年度	令和6年度		令和5年度		比較増減	
	金額	構成比	金額	構成比	金額	比率
水道事業費用	1,234,039,659	100.0 %	1,213,232,403	100.0 %	20,807,256	1.7 %
営業費用	1,185,873,266	96.1 %	1,151,815,995	94.9 %	34,057,271	3.0 %
原水及び浄水費	197,100,923	16.0 %	195,068,676	16.1 %	2,032,247	1.0 %
配水及び給水費	273,379,715	22.2 %	263,358,306	21.7 %	10,021,409	3.8 %
業務費	96,023,906	7.8 %	93,267,239	7.7 %	2,756,667	3.0 %
総係費	3,083,047	0.2 %	3,971,341	0.3 %	△ 888,294	△ 22.4 %
減価償却費	595,031,828	48.2 %	588,564,072	48.5 %	6,467,756	1.1 %
資産減耗費	21,253,847	1.7 %	7,586,361	0.6 %	13,667,486	180.2 %
その他営業費用	0	0.0 %	0	0.0 %	0	0.0 %
営業外費用	48,071,543	3.9 %	61,416,408	5.1 %	△ 13,344,865	△ 21.7 %
支払利息及び 企業債取扱諸費	48,071,543	3.9 %	56,558,250	4.7 %	△ 8,486,707	△ 15.0 %
雑支出	0	0.0 %	4,858,158	0.4 %	△ 4,858,158	100.0 %
特別損失	94,850	0.0 %	0	0.0 %	94,850	100.0 %
固定資産売却損	0	0.0 %	0	0.0 %	0	0.0 %
過年度損益修正損	94,850	0.0 %	0	0.0 %	94,850	100.0 %
減損損失	0	0.0 %	0	0.0 %	0	0.0 %

(4) 資本的収入及び支出について (税込み)

(イ) 資本的収入

(単位：円)

項目 \ 年度	令和6年度		令和5年度		比較増減	
	金額	構成比	金額	構成比	金額	比率
資本的収入	172,250,611	100.0 %	186,646,880	100.0 %	△ 14,396,269	△ 7.7 %
企業債	114,800,000	66.7 %	90,000,000	48.2 %	24,800,000	27.6 %
貸付金	200,000	0.1 %	330,000	0.2 %	△ 130,000	△ 39.4 %
負担金	57,250,611	33.2 %	96,316,880	51.6 %	△ 39,066,269	△ 40.6 %
固定資産売却代金	0	0.0 %	0	0.0 %	0	0.0 %

(ロ) 資本的支出

(単位：円)

項目 \ 年度	令和6年度		令和5年度		比較増減	
	金額	構成比	金額	構成比	金額	比率
資本的支出	540,676,772	100.0 %	846,266,923	100.0 %	△ 305,590,151	△ 36.1 %
建設改良費	189,242,550	35.0 %	474,187,173	56.0 %	△ 284,944,623	△ 60.1 %
配水設備拡張費	123,126,550	22.8 %	343,573,173	40.6 %	△ 220,446,623	△ 64.2 %
配水設備改良費	66,116,000	12.2 %	130,614,000	15.4 %	△ 64,498,000	△ 49.4 %
営業設備費	3,848,900	0.7 %	950,800	0.1 %	2,898,100	304.8 %
資産購入費	2,764,300	0.5 %	0	0.0 %	2,764,300	100.0 %
メーター費	1,084,600	0.2 %	950,800	0.1 %	133,800	14.1 %
企業債償還元金	347,585,322	64.3 %	371,128,950	43.9 %	△ 23,543,628	△ 6.3 %
貸付金	0	0.0 %	0	0.0 %	0	0.0 %

4. 会 計

(1)重要契約の要旨(1件10,000千円以上)(税込み)

契約年月日	契約金額	契約の内容	契約相手方
令和5年12月28日	30,745,000 円	市内舗装復旧工事5-1号	浜野建設(株)
令和6年5月22日	11,264,000 円	石島地内配水管布設工事2工区	(株)佐藤工務店
令和6年6月20日	13,387,000 円	産業団地内消火栓設置工事	池田設備工業(株)
令和6年10月22日	13,299,000 円	三谷浄水場送水ポンプ更新工事	日神工業(株)
令和6年11月7日	13,167,000 円	国道294号配水管改良工事6-2号	(株)水澤土建

(2)企業債の概況

前年度末残高	本年度借入額	本年度償還高	本年度末残高	備 考
3,285,763,077 円	114,800,000 円	347,585,322 円	3,052,977,755 円	

5. 付帯事項

(1)経営分析に関する事項（税抜き）

項 目	令和6年度	令和5年度	計 算 基 礎
自己資本金構成比率	76.37 %	74.73 %	資本金＋剰余金＋繰延収益 10,388,929,941 円
			負債資本合計 13,603,660,493 円
経常収支比率	103.61 %	105.70 %	経常収益 1,278,507,180 円
			経常費用 1,233,944,809 円
累積欠損金比率	0.00 %	0.00 %	当年度欠損金 0 円
			営業収益 1,188,200,644 円
流動比率	617.31 %	504.22 %	流動資産 3,032,518,277 円
			流動負債 491,245,798 円
企業債残高対 給水収益比率	278.60 %	300.26 %	企業債現在高 3,052,977,755 円
			給水収益 1,095,837,670 円
供給単価	168.58 円	168.72 円	給水収益 1,095,837,670 円
			年間有収水量 6,500,438 m³
給水原価	178.38 円	175.38 円	経常費用－長期前受金戻入 1,159,559,248 円
			年間有収水量 6,500,438 m³
料金回収率	94.51 %	96.20 %	供給単価 168.58 円
			給水原価 178.38 円
施設利用率	72.06 %	72.95 %	一日平均配水量 20,367 m³
			配水能力 28,262 m³
有形固定資産 減価償却率	59.29 %	57.35 %	減価償却累計額 15,197,079,583 円
			対象資産の帳簿原価 25,632,184,792 円
職員1人当り給水人口	5,476 人	5,520 人	年度末給水人口 65,711 人
			職員数 12 人
職員1人当り配水量	619,495 m³	628,828 m³	総配水量 7,433,935 m³
			職員数 12 人
職員1人当り営業収益	99,016,720 円	98,153,896 円	営業収益 1,188,200,644 円
			職員数 12 人
職員給与費対 料金収入	8.08 %	8.05 %	職員給与費 88,589,310 円
			料金収入 1,095,837,670 円
管路経年化率	11.56 %	8.31 %	耐用年数を経過した管路延長 95,392 m
			管路延長 825,532 m

収益費用明細書(税抜き)

1. 収 益

(単位：円)

款	項	目	節	金 額	備 考
1 水道事業 収益				1,278,550,550	
	1. 営 業 収 益			1,188,200,644	
		1. 給 水 収 益		1,095,837,670	
		2. その他営業収益		92,362,974	
			1. 材 料 売 却 収 益	0	
			2. 給水申込手数料	626,400	
			3. 工事検査手数料	783,000	
			4. その他の手数料	582,000	
			5. 水 道 加 入 金	43,669,000	
			6. 雑 収 益	46,702,574	
	2. 営 業 外 収 益			90,306,536	
		1. 受取利息及び配当金	1. 預 金 利 子	469,213	
		2. 雑 収 益	1. 雑 収 益	2,191,562	
		3. 他会計負担金	1. 他会計負担金	11,885,000	
		4. 長期前受金戻入	1. 長期前受金戻入	74,385,561	
		5. 他会計補助金	1. 他会計補助金	1,375,200	
	3. 特 別 利 益			43,370	
		1. 過年度損益修正益	1. 過年度損益修正益	43,370	
		2. 固定資産売却益	1. 固定資産売却益	0	
収 益 合 計				1,278,550,550	

2. 費 用

(単位：円)

款	項	目	節	金 額	備 考
1 水道事業 費用				1,234,039,659	
	1. 営 業 費 用			1,185,873,266	
		1. 原水及び浄水費		197,100,923	
			1. 備 消 耗 品 費	757,321	
			2. 光 熱 水 費	624,223	
			3. 手 数 料	0	
			4. 修 繕 料	541,000	
			6. 動 力 費	34,502,015	
			7. 受 水 費	150,154,344	
			8. 薬 品 費	2,288,020	
			9. 旅 費	0	
			10. 委 託 料	8,234,000	

(単位：円)

款	項	目	節	金 額	備 考	
1 水 道 事 業 費 用	1. 営 業 費 用	2. 配水及び給水費		273,379,715		
			1. 給 料	17,290,800		
			2. 手 当	7,779,759		
			3. 賞与等引当金 繰 入 額	1,914,616		
			6. 法 定 福 利 費	7,742,760		
			10. 備 消 耗 品 費	264,042		
			11. 燃 料 費	0		
			12. 印 刷 製 本 費	0		
			13. 手 数 料	15,062		
			14. 賃 借 料	3,287,122		
			15. 修 繕 料	32,831,308		
			16. 工 事 請 負 費	21,178,650		
			17. 動 力 費	47,247,062		
			18. 保 險 料	6,711,817		
			20. 委 託 料	127,022,498		
			21. 雑 費	94,219		
			3. 業 務 費		96,023,906	
				1. 給 料	8,261,400	
				2. 手 当	3,648,808	
				3. 賞与等引当金 繰 入 額	1,334,802	
				4. 法 定 福 利 費	3,797,557	
		8. 備 消 耗 品 費		1,274,676		
		10. 印 刷 製 本 費		2,104,164		
		11. 通 信 運 搬 費		8,752,214		
		12. 委 託 料		56,591,033		
		13. 手 数 料		4,344,040		
		14. 賃 借 料	5,915,212			
		4. 総 係 費		3,083,047		
			2. 旅 費	3,419		
			3. 燃 料 費	402,656		
			4. 光 熱 水 費	0		
			5. 備 消 耗 品 費	67,000		
6. 通 信 運 搬 費	689,421					
7. 賃 借 料	11,437					
8. 手 数 料	77,400					

(単位：円)

款	項	目	節	金 額	備 考
1 水 道 事 業 費 用	1. 営 業 費 用	4. 総 係 費	9. 修 繕 料	455,422	
			10. 食 料 費	0	
			11. 会 費 負 担 金	342,754	
			12. 保 険 料	237,938	
			13. 委 託 料	0	
			14. 公 課 費	95,600	
			15. 貸 倒 引 当 金 繰 入 額	700,000	
		5. 減 価 償 却 費	1. 有形固定資産 減 価 償 却 費	595,031,828	
		6. 資 産 減 耗 費		21,253,847	
			1. 固定資産除却費	21,253,847	
			2. 棚卸資産減耗費	0	
		7. その他営業費用		0	
			1. 材料売却原価	0	
			2. 雑 支 出	0	
	2. 営 業 外 費 用			48,071,543	
		1. 支払利息及び 企業債取扱諸費	1. 支 払 利 息	48,071,543	
		3. 雑 支 出	1. 雑 支 出	0	
	3. 特 別 損 失			94,850	
		1. 固定資産売却損	1. 固定資産売却損	0	
		2. 過年度損益修正損	1. 過年度損益修正損	94,850	
		3. 減 損 損 失	1. 減 損 損 失	0	
費 用 合 計				1,234,039,659	

資本的收入・支出明細書(税抜き)

1. 収 入

(単位：円)

款	項	目	節	金 額	備 考
1 資本 的 収 入				172,250,611	
	1. 企 業 債	1. 企 業 債	1. 企 業 債	114,800,000	
	2. 貸 付 金	1. 貸 付 金 元 金	1. 貸 付 金 元 金	200,000	
	3. 負 担 金			57,250,611	
		1. 工 事 負 担 金	1. 消火栓設置負担金	7,834,537	
			2. 配水管布設負担金	11,627,074	
			3. 芳賀広域工事負担金	0	
		2. 一般会計負担金	1. 一般会計負担金	37,789,000	簡易水道事業償還元金1/2
	4. 固定資産売却代金	1. 固定資産売却代金	1. 固定資産売却代金	0	
収 入 合 計				172,250,611	

2. 支 出

(単位：円)

款	項	目	節	金 額	備 考
1 資 本 的 支 出				526,703,845	
	1. 建 設 改 良 費			175,520,923	
		1. 配水設備拡張費		115,259,468	
			1. 給 料	18,012,000	
			2. 手 当	7,638,037	
			3. 賞与等引当金 繰 入 額	3,079,638	
			4. 法 定 福 利 費	8,089,133	
			5. 旅 費	0	
			6. 備 耗 品 費	31,400	
			7. 印 刷 製 本 費	0	
			8. 委 託 料	6,950,000	
			9. 賃 借 料	1,213,260	
			10. 工 事 請 負 費	70,246,000	繰越分28,611,000円含む
			11. 補 償 金	0	
			12. 会 費 負 担 金	0	
		2. 配水設備改良費		60,261,455	
			1. 委 託 料	0	
			2. 工 事 請 負 費	58,545,455	繰越分6,930,000円含む
			3. 手 数 料	0	
			4. 旅 費	0	
			5. 負 担 金	1,716,000	
			9. 賃 借 料	0	

(単位：円)

款	項	目	節	金 額	備 考
1 資 本 的 支 出	2. 営 業 設 備 費			3,597,600	
		1. 資 産 購 入 費	1. 車 両 購 入 費	0	
			2. 器 具 備 品 購 入 費	2,513,000	
			3. 土 地 購 入 費	0	
		2. メ ー タ ー 費	1. メ ー タ ー 費	1,084,600	
	3. 企 業 債 償 還 金	1. 企 業 債 償 還 金	1. 償 還 元 金	347,585,322	通常償還 347,585,322円
	4. 貸 付 金	1. 貸 付 金	1. 貸 付 金	0	
支 出 合 計				526,703,845	

固 定 資 産 明 細 書

(1)有形固定資産

(単位:円)

資産の種類	年度当初の現在高	当年度増加額	当年度減少額	年度末現在高	減価償却累計額			年度末償却未済高	備考
					当年度増加額	当年度減少額	累計		
土 地	136,025,007	0	0	136,025,007	0	0	0	136,025,007	
建 物	484,889,764	0	0	484,889,764	7,017,431	0	337,007,686	147,882,078	
構 築 物	21,194,196,588	115,464,705	26,205,424	21,283,455,869	444,843,220	12,238,233	12,915,989,940	8,367,465,929	
機 械 及 び 装 置	3,783,094,702	61,140,818	14,727,767	3,829,507,753	142,852,455	7,470,799	1,911,786,403	1,917,721,350	
車両及び運搬具	16,542,961	0	593,768	15,949,193	282,523	564,080	15,106,078	843,115	
工具器具及び備品	18,382,213	0	0	18,382,213	36,199	0	17,189,476	1,192,737	
計	25,633,131,235	176,605,523	41,526,959	25,768,209,799	595,031,828	20,273,112	15,197,079,583	10,571,130,216	

(2)無形固定資産

(単位:円)

資産の種類	年度当初の現在高	当年度増加額	当年度減少額	当年度減価償却高	年度末現在高	備 考
電 話 加 入 権	12,000	0	0	0	12,000	
計	12,000	0	0	0	12,000	

(3)投 資

(単位:円)

投資の種類	年度当初の現在高	当年度増加額	当年度減少額	年度末現在高	備 考
投資有価証券	0	0	0	0	
長期貸付金	200,000	0	200,000	0	
計	200,000	0	200,000	0	

企 業 債 明 細 書

(単位：円)

台帳 番号	種 類	発行年月日	発行総額	償還高		未償還残高	利率 %	償還終期	備考
				当年度償還高	償還高累計				
83	平成 6 年度大蔵省	7. 3. 27	189,000,000	12,430,309	189,000,000	0	4.65	R7. 3	
84	平成 7 年度大蔵省	8. 3. 25	268,200,000	15,094,556	252,587,867	15,612,133	3.40	R8. 3	
89	平成 8 年度大蔵省	9. 3. 25	236,000,000	12,219,002	210,518,701	25,481,299	2.80	R9. 3	
92	平成 9 年度大蔵省	10. 3. 25	430,200,000	20,533,711	365,961,239	64,238,761	2.10	R10. 3	
93	平成 10 年度大蔵省	11. 3. 25	525,600,000	24,568,563	422,028,612	103,571,388	2.10	R11. 3	
97	平成 11 年度大蔵省	12. 3. 24	287,800,000	13,097,467	218,256,341	69,543,659	2.00	R12. 3	
110	平成 12 年度財務省	13. 3. 26	191,400,000	8,368,824	138,287,077	53,112,923	1.60	R13. 3	
116	平成 13 年度財務省	14. 3. 25	100,000,000	4,407,368	66,294,377	33,705,623	2.20	R14. 3	
119	平成 14 年度財務省	15. 3. 25	50,000,000	2,090,252	32,346,382	17,653,618	1.20	R15. 3	
134	平成 18 年度財務省	19. 3. 26	180,000,000	7,118,948	81,893,471	98,106,529	2.10	R19. 3	
141	平成 19 年度財務省	20. 3. 25	98,900,000	3,830,602	41,084,447	57,815,553	2.10	R20. 3	
149	平成 21 年度財務省	22. 3. 25	150,000,000	5,572,071	50,812,593	99,187,407	2.10	R22. 3	
財務省（上水道事業分）小計			2,707,100,000	129,331,673	2,069,071,107	638,028,893			

(単位：円)

台帳 番号	種 類	発行年月日	発行総額	償還高		未償還残高	利率 %	償還終期	備考
				当年度償還高	償還高累計				
5	平成6年度大蔵省	7. 5. 26	203,000,000	12,359,351	203,000,000	0	3.85	R7. 3	旧北部簡水
6	平成7年度大蔵省	8. 5. 20	244,700,000	13,771,953	230,455,821	14,244,179	3.40	R8. 3	旧北部簡水
7	平成8年度大蔵省	9. 5. 26	355,300,000	18,085,690	317,696,383	37,603,617	2.60	R9. 3	旧北部簡水
8	平成9年度大蔵省	10. 5. 25	184,500,000	8,737,323	157,220,120	27,279,880	2.00	R10. 3	旧北部簡水
9	平成10年度大蔵省	11. 5. 25	60,000,000	2,727,688	48,615,550	11,384,450	1.70	R11. 3	旧北部簡水
財務省（旧簡易水道事業分）小計			1,047,500,000	55,682,005	956,987,874	90,512,126			
財 務 省 計			3,754,600,000	185,013,678	3,026,058,981	728,541,019			

(単位：円)

台帳 番号	種 類	発行年月日	発行総額	償還高		未償還残高	利率 %	償還終期	備考
				当年度償還高	償還高累計				
87	平成8年度公庫	9. 3. 26	39,300,000	2,303,129	39,300,000	0	2.90	R7. 3	
88	平成8年度公庫	9. 3. 26	118,100,000	6,887,916	118,100,000	0	2.85	R7. 3	
90	平成9年度公庫	10. 3. 25	71,700,000	3,839,282	67,775,789	3,924,211	2.20	R8. 3	
91	平成9年度公庫	10. 3. 25	215,100,000	11,466,393	203,385,755	11,714,245	2.15	R8. 3	
94	平成10年度公庫	11. 3. 24	350,400,000	18,210,769	312,817,045	37,582,955	2.10	R9. 3	
98	平成11年度公庫	12. 3. 22	272,200,000	13,757,039	229,247,443	42,952,557	2.00	R10. 3	
111	平成12年度公庫	13. 3. 22	156,600,000	7,593,505	124,946,863	31,653,137	1.65	R11. 3	
123	平成15年度公庫	16. 3. 23	50,000,000	2,326,384	32,423,167	17,576,833	1.90	R14. 3	
127	平成16年度公庫	17. 3. 23	75,000,000	3,438,663	44,744,532	30,255,468	2.10	R15. 3	
131	平成17年度公庫	18. 3. 23	75,000,000	3,363,888	41,513,404	33,486,596	2.00	R16. 3	
142	平成19年度公庫	20. 3. 25	151,100,000	6,509,827	70,001,781	81,098,219	2.05	R18. 3	

(単位：円)

台帳 番号	種 類	発行年月日	発行総額	償還高		未償還残高	利率 %	償還終期	備考
				当年度償還高	償還高累計				
148	平成 2 0 年度機構	2 1. 3. 2 5	158,100,000	6,692,372	67,094,323	91,005,677	1.90	R19. 3	
150	平成 2 2 年度機構	2 3. 3. 2 4	250,000,000	9,185,843	76,741,185	173,258,815	1.90	R23. 3	
153	平成 2 3 年度機構	2 4. 3. 2 7	100,000,000	3,648,127	27,526,777	72,473,223	1.70	R24. 3	
154	平成 2 4 年度機構	2 5. 3. 2 6	120,000,000	4,362,966	29,214,837	90,785,163	1.50	R25. 3	
164	平成 2 5 年度機構	2 6. 3. 2 5	100,000,000	3,609,540	20,920,836	79,079,164	1.40	R26. 3	
165	平成 2 6 年度機構	2 7. 3. 2 4	100,000,000	3,621,406	17,681,433	82,318,567	1.20	R27. 3	
166	平成 2 7 年度機構	2 8. 3. 2 4	100,000,000	3,821,727	15,173,060	84,826,940	0.50	R28. 3	
167	平成 2 8 年度機構	2 9. 3. 2 3	100,000,000	3,763,883	11,224,337	88,775,663	0.60	R29. 3	
168	平成 2 9 年度機構	3 0. 3. 2 6	140,000,000	5,600,000	11,200,000	128,800,000	0.60	R30. 3	
169	平成 3 0 年度機構	3 1. 3. 2 0	140,000,000	5,600,000	5,600,000	134,400,000	0.40	R31. 3	
170	令和 元 年度機構	2. 3. 2 6	140,000,000	0	0	140,000,000	0.30	R32. 3	
171	令和 2 年度機構	3. 3. 2 5	160,000,000	0	0	160,000,000	0.50	R33. 3	
172	令和 3 年度機構	4. 3. 2 4	110,000,000	0	0	110,000,000	0.70	R34. 3	
173	令和 4 年度機構	5. 3. 2 0	210,000,000	0	0	210,000,000	1.30	R35. 3	
174	令和 5 年度機構	6. 3. 2 5	90,000,000	0	0	90,000,000	0.40	R36. 3	
175	令和 6 年度機構	7. 3. 2 4	34,800,000	0	0	34,800,000	1.40	R37. 3	
金 融 機 構 計			3,627,400,000	129,602,659	1,566,632,567	2,060,767,433			

台帳 番号	種 類	発行年月日	発行総額	償還高		未償還残高	利率 %	償還終期	備考
				当年度償還高	償還高累計				
176	令和 6 年度銀行等引受債	7.3.19	80,000,000	0	0	80,000,000	0.75	R16.2	真岡信用組合
市中銀行債 計			80,000,000	0	0	80,000,000			
合 計			7,462,000,000	314,616,337	4,592,691,548	2,869,308,452			

企 業 債 明 細 書 (旧二宮分)

(単位：円)

台帳 番号	種 類	発行年月日	発行総額	償還高		未償還残高	利率 %	償還終期	備考
				当年度償還高	償還高累計				
6904	平成 6 年度大蔵省	7. 4. 2 8	33,300,000	2,097,909	33,300,000	0	4.20	R7. 3	大和田地区簡水
6905	平成 6 年度大蔵省	7. 3. 2 7	17,400,000	1,144,378	17,400,000	0	4.65	R7. 3	
7904	平成 7 年度大蔵省	8. 3. 2 5	27,000,000	1,519,586	25,428,309	1,571,691	3.40	R8. 3	
8904	平成 8 年度大蔵省	9. 3. 2 5	24,000,000	1,242,610	21,408,681	2,591,319	2.80	R9. 3	
9904	平成 9 年度大蔵省	1 0. 3. 2 5	20,400,000	973,705	17,353,811	3,046,189	2.10	R10. 3	
10903	平成 1 0 年度大蔵省	1 1. 3. 2 5	18,000,000	841,389	14,453,034	3,546,966	2.10	R11. 3	
10906	平成 1 0 年度大蔵省	1 1. 9. 2 4	27,200,000	1,258,221	21,201,104	5,998,896	2.10	R11. 9	境程島無水源簡水
11905	平成 1 1 年度大蔵省	1 2. 3. 2 4	31,300,000	1,424,429	23,736,704	7,563,296	2.00	R12. 3	境程島無水源簡水
12913	平成 1 2 年度財務省	1 3. 3. 2 6	11,600,000	507,201	8,381,035	3,218,965	1.60	R13. 3	境程島無水源簡水
14904	平成 1 4 年度財務省	1 5. 3. 2 5	16,000,000	668,881	10,350,843	5,649,157	1.20	R15. 3	
財 務 省 計			226,200,000	11,678,309	193,013,521	33,186,479			

(単位：円)

台帳 番号	種 類	発行年月日	発行総額	償還高		未償還残高	利率 %	償還終期	備考
				当年度償還高	償還高累計				
8905	平成 8 年度公庫	9. 3. 26	14,000,000	816,518	14,000,000	0	2.85	R7. 3	
8906	平成 8 年度公庫	9. 3. 26	2,000,000	117,208	2,000,000	0	2.90	R7. 3	
9905	平成 9 年度公庫	10. 3. 25	7,200,000	383,812	6,807,892	392,108	2.15	R8. 3	
9906	平成 9 年度公庫	10. 3. 25	2,400,000	128,511	2,268,646	131,354	2.20	R8. 3	
10904	平成 10 年度公庫	11. 3. 24	2,400,000	124,731	2,142,582	257,418	2.10	R9. 3	
10905	平成 10 年度公庫	11. 3. 24	9,600,000	498,925	8,570,330	1,029,670	2.10	R9. 3	
12914	平成 12 年度公庫	13. 3. 22	9,400,000	455,804	7,500,004	1,899,996	1.65	R11. 3	無水源簡水
15904	平成 15 年度公庫	16. 3. 23	7,800,000	362,916	5,058,015	2,741,985	1.90	R14. 3	
18904	平成 18 年度公庫	19. 3. 29	46,000,000	2,022,818	23,204,088	22,795,912	2.15	R17. 3	
18905	平成 19 年度公庫	19. 7. 5	8,000,000	351,804	4,024,241	3,975,759	2.20	R17. 3	
19909	平成 19 年度公庫	20. 3. 28	48,000,000	2,067,053	22,169,819	25,830,181	2.10	R18. 3	
金融機構計			156,800,000	7,330,100	97,745,617	59,054,383			
旧二宮分合計			383,000,000	19,008,409	290,759,138	92,240,862			

企 業 債 明 細 書 （旧二宮東部簡水分）

（単位：円）

台帳 番号	種 類	発行年月日	発行総額	償還高		未償還残高	利率 %	償還終期	備考
				当年度償還高	償還高累計				
9003	平成9年度大蔵省	10. 3. 25	18,000,000	859,151	15,312,185	2,687,815	2.10	R10. 3	
10011	平成10年度大蔵省	11. 9. 24	93,200,000	4,311,258	72,644,962	20,555,038	2.10	R12. 3	
11003	平成11年度大蔵省	12. 4. 28	45,600,000	2,087,452	34,482,834	11,117,166	2.10	R12. 3	
12002	平成12年度財務省	13. 3. 26	61,200,000	2,675,925	44,217,186	16,982,814	1.60	R13. 3	
15001	平成15年度財務省	16. 3. 25	67,000,000	2,815,791	38,969,569	28,030,431	2.00	R16. 3	
財 務 省 計			285,000,000	12,749,577	205,626,736	79,373,264			

（単位：円）

台帳 番号	種 類	発行年月日	発行総額	償還高		未償還残高	利率 %	償還終期	備考
				当年度償還高	償還高累計				
17001	平成17年度公庫	18. 3. 23	24,000,000	1,076,444	13,284,288	10,715,712	2.00	R16. 3	
17002	平成17年度公庫	18. 3. 23	3,000,000	134,555	1,660,535	1,339,465	2.00	R16. 3	
公 庫 計			27,000,000	1,210,999	14,944,823	12,055,177			
旧二宮東部簡水分合計			312,000,000	13,960,576	220,571,559	91,428,441			