

令和6年度

真岡市下水道事業会計決算書

目 次

1.	令和6年度真岡市下水道事業 決 算 報 告 書	2 頁
2.	令和6年度真岡市下水道事業 損 益 計 算 書	6 頁
3.	令和6年度真岡市下水道事業 剰 余 金 計 算 書	7 頁
4.	令和6年度真岡市下水道事業 剰 余 金 処 分 計 算 書	8 頁
5.	令和6年度真岡市下水道事業 キャッシュ・フロー計算書	9 頁
6.	令和6年度真岡市下水道事業 貸 借 対 照 表	10 頁
7.	令和6年度真岡市下水道事業 注 記 表	12 頁
8.	付属書類	
	(1) 令和6年度真岡市下水道事業報告書	16 頁
	(2) 収 益 費 用 明 細 書	29 頁
	(3) 資 本 的 収 入 ・ 支 出 明 細 書	34 頁
	(4) 固 定 資 産 明 細 書	37 頁
	(5) 企 業 債 明 細 書	38 頁

令和6年度真岡市下水道事業決算報告書(税込み)

1. 収益的収入及び支出

収 入 (単位:円)							
区 分	予 算 額				決 算 額	予算額に比べ 決算額の増減	備 考
	当初予算額	補正予算額	地方公営企業法第24条 第3項の規定による支出額 に係る財源充当額	合 計			
第1款 公共下水道事業収益	1,697,697,000	1,675,000	0	1,699,372,000	1,781,031,262	81,659,262	(うち仮受消費税額 69,693,685 円)
第1項 営業収益	915,102,000	1,675,000	0	916,777,000	910,999,590	△ 5,777,410	(うち仮受消費税額 69,665,390 円)
第2項 営業外収益	782,593,000	0	0	782,593,000	870,031,672	87,438,672	(うち仮受消費税額 28,295 円)
第3項 特別利益	2,000	0	0	2,000	0	△ 2,000	(うち仮受消費税額 0 円)
第2款 農業集落排水事業収益	446,323,000	0	0	446,323,000	409,858,884	△ 36,464,116	(うち仮受消費税額 9,158,521 円)
第1項 営業収益	102,583,000	0	0	102,583,000	100,838,677	△ 1,744,323	(うち仮受消費税額 9,158,521 円)
第2項 営業外収益	343,739,000	0	0	343,739,000	309,020,207	△ 34,718,793	(うち仮受消費税額 0 円)
第3項 特別利益	1,000	0	0	1,000	0	△ 1,000	(うち仮受消費税額 0 円)
収入合計	2,144,020,000	1,675,000	0	2,145,695,000	2,190,890,146	45,195,146	(うち仮受消費税額 78,852,206 円)

支 出

(単位:円)

区 分	予 算 額					合 計	決 算 額	地方公営企業法 第26条第2項の 規定による繰越額	不 用 額	備 考
	当初予算額	補 正 予算額	予備費支出額	流用増減額	地 方 公 営 企 業 法 第 24 条 第 3 項 の 規 定 に よ る 支 出 額					
第1款 公共下水道事業費用	1,444,732,000	1,675,000	0	0	0	1,446,407,000	1,441,959,425	0	4,447,575	(うち仮払消費税額 36,724,087円)
第1項 営業費用	1,303,729,000	1,675,000	566,000	△ 71,000	0	1,305,899,000	1,352,171,637	0	△ 46,272,637	(うち仮払消費税額 36,708,634円)
第2項 営業外費用	137,402,000	0	0	0	0	137,402,000	89,617,453	0	47,784,547	(うち消費税及び 地方消費税納付額 31,403,000円)
第3項 特別損失	101,000	0	0	71,000	0	172,000	170,335	0	1,665	(うち仮払消費税額 15,453円)
第4項 予 備 費	3,500,000	0	△ 566,000	0	0	2,934,000	0	0	2,934,000	
第2款 農業集落排水事業費用	434,376,000	0	0	0	0	434,376,000	379,418,109	0	54,957,891	(うち仮払消費税額 11,025,855円)
第1項 営業費用	389,970,000	0	96,000	0	0	390,066,000	353,213,844	0	36,852,156	(うち仮払消費税額 11,025,855円)
第2項 営業外費用	43,206,000			0	0	43,206,000	26,204,265	0	17,001,735	(うち消費税及び 地方消費税納付額 22,316,400円)
第3項 特別損失	200,000	0	0	0	0	200,000	0	0	200,000	(うち仮払消費税額 0円)
第4項 予 備 費	1,000,000	0	△ 96,000	0	0	904,000	0	0	904,000	
支出合計	1,879,108,000	1,675,000	0	0	0	1,880,783,000	1,821,377,534	0	59,405,466	

2. 資本的収入及び支出

収 入

(単位:円)

区 分	予 算 額						決 算 額	予算額に比べ 決算額の増減	備 考
	当初予算額	補正予算額	小 計	地方公営企業法第26条 の規定による繰越額に 係る財源充当額	継続費通次 繰越額に係る 財源充当額	合 計			
第1款 公共下水道事業資本的 収入	1,141,696,000	0	1,141,696,000	804,520,000	0	1,946,216,000	1,177,680,160	△ 768,535,840	
第1項 企 業 債	589,614,000	0	589,614,000	414,000,000	0	1,003,614,000	561,800,000	△ 441,814,000	
第2項 他会計借入金	0	0	0	0	0	0	0	0	
第3項 補 助 金	550,478,000	0	550,478,000	390,520,000	0	940,998,000	613,303,000	△ 327,695,000	
第4項 負 担 金	1,604,000	0	1,604,000	0	0	1,604,000	2,577,160	973,160	
第5項 固定資産売却 代 金	0	0	0	0	0	0	0	0	
第6項 長期貸付金 償 還 金	0	0	0	0	0	0	0	0	
第7項 基金繰入金	0	0	0	0	0	0	0	0	
第2款 農業集落排水事業資本 的収入	242,609,000	0	242,609,000	0	0	242,609,000	241,211,000	△ 1,398,000	
第1項 企 業 債	0	0	0	0	0	0	0	0	
第2項 他会計借入金	0	0	0	0	0	0	0	0	
第3項 補 助 金	203,031,000	0	203,031,000	0	0	203,031,000	200,393,000	△ 2,638,000	
第4項 負 担 金	39,578,000	0	39,578,000	0	0	39,578,000	40,818,000	1,240,000	
第5項 固定資産売却 代 金	0	0	0	0	0	0	0	0	
第6項 長期貸付金 償 還 金	0	0	0	0	0	0	0	0	
第7項 基金繰入金	0	0	0	0	0	0	0	0	
収入合計	1,384,305,000	0	1,384,305,000	804,520,000	0	2,188,825,000	1,418,891,160	△ 769,933,840	

支 出

(単位:円)

区 分	予 算 額								決 算 額	翌年度繰越額			不用額	備 考
	当初予算額	補正予算額	予備費 支出額	流 用 増減額	小 計	地方公営企業法 第26条の規定に よる繰越額	継続費 通 次 繰越額	合 計		地方公営企業法 第26条の規定 による繰越額	継続費 通 次 繰越額	合 計		
第1款 公共下水道事業資本的 支出	1,799,376,000	0	0	0	1,799,376,000	795,600,000	0	2,594,976,000	1,856,630,203	675,422,000	0	675,422,000	62,923,797	(うち仮払消費税 86,146,725円)
第1項 建設改良費	932,635,000	0	775,000	0	933,410,000	795,600,000	0	1,729,010,000	992,389,982	675,422,000	0	675,422,000	61,198,018	(うち仮払消費税 86,146,725円)
第2項 固定資産購入費	0	0	0	0	0	0	0	0	0	0	0	0	0	
第3項 企 業 債 償 還 金	865,241,000	0	0	0	865,241,000	0	0	865,241,000	864,240,221	0	0	0	1,000,779	
第4項 他会計借入金 償 還 金	0	0	0	0	0	0	0	0	0	0	0	0	0	
第5項 予 備 費	1,500,000	0	△ 775,000	0	725,000	0	0	725,000	0	0	0	0	725,000	
第2款 農業集落排水事業資本 的支出	263,174,000	0	0	0	263,174,000	0	0	263,174,000	252,617,147	0	0	0	10,556,853	(うち仮払消費税 3,774,640円)
第1項 建設改良費	51,077,000	0	0	0	51,077,000	0	0	51,077,000	41,521,040	0	0	0	9,555,960	(うち仮払消費税 3,774,640円)
第2項 固定資産購入費	0	0	0	0	0	0	0	0	0	0	0	0	0	
第3項 企 業 債 償 還 金	211,097,000	0	0	0	211,097,000	0	0	211,097,000	211,096,107	0	0	0	893	
第4項 予 備 費	1,000,000	0	0	0	1,000,000	0	0	1,000,000	0	0	0	0	1,000,000	
支出合計	2,062,550,000	0	0	0	2,062,550,000	795,600,000	0	2,858,150,000	2,109,247,350	675,422,000	0	675,422,000	73,480,650	

1. 資本的収入額が資本的支出額に不足する額は、次のとおり補てんした。

690,356,190 円

・当年度分損益勘定留保資金
・当年度分未処分利益剰余金

341,110,889 円

349,245,301 円

令和6年度真岡市下水道事業損益計算書(税抜き)
(令和6年4月1日から令和7年3月31日まで)

(単位:円)

1. 営業収益			
(1) 下水道使用料	696,653,900		
(2) 農業集落排水使用料	91,622,256		
(3) 雨水処理負担金	143,579,000		
(4) 受託工事収益	0		
(5) その他営業収益	<u>1,159,200</u>	933,014,356	
2. 営業費用			
(1) 管渠費	88,817,043		
(2) ポンプ場費	0		
(3) 処理場費	375,705,464		
(4) 受託工事費	0		
(5) 業務費	0		
(6) 総係費	93,887,760		
(7) 減価償却費	1,046,004,527		
(8) 資産減耗費	53,236,198		
(9) その他営業費用	<u>0</u>	<u>1,657,650,992</u>	
営業利益			△ 724,636,636
3. 営業外収益			
(1) 受取利息及び配当金	331,357		
(2) 他会計負担金	439,799,000		
(3) 国県補助金	9,470,000		
(4) 長期前受金戻入	710,527,938		
(5) 消費税及び地方消費税還付金	0		
(6) 雑収益	<u>32,040,954</u>	1,192,169,249	
4. 営業外費用			
(1) 支払利息及び企業債取扱諸費	115,821,718		
(2) 雑支出	<u>57,393,655</u>	<u>173,215,373</u>	<u>1,018,953,876</u>
経常利益			294,317,240
5. 特別利益			
(1) 固定資産売却益	0		
(2) 過年度損益修正益	0		
(3) その他特別利益	<u>0</u>	0	
6. 特別損失			
(1) 固定資産売却損	0		
(2) 過年度損益修正損	154,882		
(3) その他特別損失	<u>0</u>	<u>154,882</u>	<u>△ 154,882</u>
当年度純利益			294,162,358
前年度繰越利益剰余金			81,213,369
その他未処分利益剰余金			
変動額			<u>0</u>
当年度未処分利益剰余金			<u><u>375,375,727</u></u>

令和6年度真岡市下水道事業剰余金計算書（税抜き）
（令和6年4月1日から令和7年3月31日まで）

（単位：円）

	資本金	剰余金									資本合計
	自己資本金	資本剰余金				利益剰余金					
		他会計補助金	国庫補助金	受贈財産 評価額	資本剰余金 合計	減債積立金	利益積立金	建設改良積立金	未処分 利益剰余金	利益剰余金 合計	
前年度末残高	1,849,442,475	33,822,830	281,452,000	22,959,600	338,234,430	211,417,420	0	0	459,187,549	670,604,969	2,858,281,874
前年度処分額	377,974,180	0	0	0	0	0	0	0	△ 377,974,180	△ 377,974,180	0
議会の議決による処分額	377,974,180	0	0	0	0	0	0	0	△ 377,974,180	△ 377,974,180	0
減債積立金の積立て	0	0	0	0	0	0	0	0	0	0	0
資本金の組入れ	377,974,180	0	0	0	0	0	0	0	△ 377,974,180	△ 377,974,180	0
処分後残高	2,227,416,655	33,822,830	281,452,000	22,959,600	338,234,430	211,417,420	0	0	81,213,369	292,630,789	2,858,281,874
当年度変動額	0	0	0	0	0	0	0	0	294,162,358	294,162,358	294,162,358
減債積立からの組入れ	0	0	0	0	0	0	0	0	0	0	0
当年度純利益	0	0	0	0	0	0	0	0	294,162,358	294,162,358	294,162,358
資本剰余金の受入れ	0	0	0	0	0	0	0	0	0	0	0
他会計補助金の受入れ	0	0	0	0	0	0	0	0	0	0	0
当年度末残高	2,227,416,655	33,822,830	281,452,000	22,959,600	338,234,430	211,417,420	0	0	(当年度未処分利益剰余金) 375,375,727	586,793,147	3,152,444,232

- （注） 1 欠損金計算書は、この様式に準じて作成すること。
2 この計算書における△表記は、減少、損失又は欠損を示すものであること。
3 前年度処分額、当年度変動額の欄中「何々」とあるのは、処分、変動の内訳について事由（何々積立金の積立、欠損補填、出資の受入れなど）ごとに記載すること。
4 議会の議決による処分額の欄は、法第32条第2項から第4項の規定による処分を行ったものについて記載するものであること。

令和6年度真岡市下水道事業剰余金処分計算書

(単位:円)

	資 本 金	資本剰余金	未処分利益剰余金
当年度末残高	2,227,416,655	338,234,430	375,375,727
議会の議決による処分額	349,245,301	0	△ 375,375,727
資本金の組入れ	349,245,301	0	△ 349,245,301
減債積立金の積立て	0	0	0
建設改良積立金の積立て	0	0	△ 26,130,426
処分後残高	2,576,661,956	338,234,430	(繰越利益剰余金) 0

令和6年度真岡市下水道事業キャッシュ・フロー計算書
(令和6年4月1日から令和7年3月31日まで)

(単位:円)

1 業務活動によるキャッシュ・フロー	
(1) 当年度純利益	294,162,358
(2) 減価償却費	1,046,004,527
(3) 資産減耗費	53,236,198
(4) 減損損失	0
(5) 賞与等引当金の増減額 (△は減少)	△ 928,352
(6) 貸倒引当金の増減額 (△は減少)	△ 472,814
(7) 長期前受金戻入額	△ 710,527,938
(8) 受取利息及び受取配当金	△ 331,357
(9) 支払利息	115,821,718
(10) 未収金の増減額 (△は増加)	△ 778,886
(11) 未払金の増減額 (△は減少)	△ 103,329,578
(12) 預り金の増減額 (△は減少)	0
(13) その他流動資産の増減額 (△は増加)	0
(14) その他流動負債の増減額 (△は減少)	0
小計	692,855,876
(15) 利息の受取額	331,357
(16) 利息の支払額	△ 115,821,718
業務活動によるキャッシュ・フロー	577,365,515
2 投資活動によるキャッシュ・フロー	
(1) 有形固定資産の取得による支出	△ 943,989,657
(2) 補助金等による収入	745,405,489
(3) 他会計負担金等による収入	39,058,000
(4) 受益者負担金・分担金等による収入	4,337,160
投資活動によるキャッシュ・フロー	△ 155,189,008
3 財務活動によるキャッシュ・フロー	
(1) 建設改良等の財源に充てるための企業債による収入	561,800,000
(2) 建設改良等の財源に充てるための企業債の償還による支出	△ 1,075,336,328
(3) 他会計からの出資による収入	0
財務活動によるキャッシュ・フロー	△ 513,536,328
4 資金増加額 (又は減少額)	△ 91,359,821
5 資金期首残高	491,531,896
6 資金期末残高	400,172,075

令和6年度 真岡市下水道事業貸借対照表（税抜き）

（令和7年3月31日現在）

（単位：円）

資 産 の 部

1. 固定資産

(1) 有形固定資産

ア. 土地		746,159,694	
イ. 建物	5,368,015,683		
減価償却累計額	<u>△ 3,940,556,407</u>	1,427,459,276	
ウ. 構築物	42,846,252,181		
減価償却累計額	<u>△ 21,806,911,616</u>	21,039,340,565	
エ. 機械及び装置	11,179,391,902		
減価償却累計額	<u>△ 8,635,978,356</u>	2,543,413,546	
オ. 車両運搬具	5,220,688		
減価償却累計額	<u>△ 4,959,654</u>	261,034	
カ. 工具器具及び備品	255,700		
減価償却累計額	<u>△ 242,915</u>	12,785	
キ. 建設仮勘定		<u>169,565,754</u>	
有形固定資産合計			25,926,212,654

(2) 無形固定資産

ア. 施設利用権		<u>0</u>	
無形固定資産合計			0

(3) 投資

ア. 長期貸付金		0	
イ. 基金		0	
ウ. その他投資		<u>0</u>	
投資その他の資産合計			<u>0</u>
固定資産合計			25,926,212,654

2. 流動資産

(1) 現金預金		400,172,075	
(2) 未収金	99,366,044		
貸倒引当金	<u>△ 1,100,000</u>	98,266,044	
(3) 短期貸付金		0	
(4) 前払金		0	
(5) その他流動資産		0	
(6) 仮払消費税及び地方消費税		0	
流動資産合計			<u>498,438,119</u>
資産合計			<u><u>26,424,650,773</u></u>

負 債 の 部

3. 固定負債

(1) 企業債

ア. 建設改良費等の財源に充てるための企業債	7,601,175,920		
イ. その他の企業債	<u>36,850,000</u>		
企業債合計		7,638,025,920	
(2) 他会計借入金		0	
(3) 長期リース債務		0	
固定負債合計			7,638,025,920

4. 流動負債			
(1) 一時借入金		0	
(2) 企業債			
ア. 建設改良費等の財源に充てるための企業債	976,958,910		
イ. その他の企業債	<u>7,640,000</u>		
企業債合計		984,598,910	
(3) 他会計借入金		0	
(4) 短期リース債務		0	
(5) 未払金		130,827,096	
(6) 未払費用		0	
(7) 前受金		0	
(8) 引当金			
ア. 賞与引当金	6,516,615		
イ. 法定福利費引当金	<u>0</u>		
引当金合計		6,516,615	
(9) その他流動負債		0	
(10) 仮受消費税及び地方消費税		0	
流動負債合計			1,121,942,621
5. 繰延収益			
(1) 長期前受金		35,578,034,616	
(2) 長期前受金収益化累計額		<u>△ 21,065,796,616</u>	
繰延収益合計			14,512,238,000
負債合計			<u>23,272,206,541</u>
資 本 の 部			
6. 資本金			
(1) 資本金		<u>2,227,416,655</u>	2,227,416,655
7. 剰余金			
(1) 資本剰余金			
ア. 他会計補助金	33,822,830		
イ. 国庫補助金	281,452,000		
ウ. 受贈財産評価額	<u>22,959,600</u>		
資本剰余金合計		338,234,430	
(2) 利益剰余金			
ア. 減債積立金	211,417,420		
イ. 建設改良積立金	0		
ウ. 当年度未処分利益剰余金	<u>375,375,727</u>		
利益剰余金合計		<u>586,793,147</u>	
剰余金合計			<u>925,027,577</u>
資本合計			<u>3,152,444,232</u>
負債資本合計			<u>26,424,650,773</u>

注 記 表

I 重要な会計方針に係る事項に関する注記

1 固定資産の減価償却の方法

(1)有形固定資産

・定額法による。

・主な耐用年数

建物 8～50 年

構築物 50 年

機械及び装置 6～35 年

車両運搬具 6 年

工具器具及び備品 4～15 年

(2)リース資産

・所有権移転ファイナンス・リース取引に係るリース資産

・自己所有の固定資産に適用する減価償却方法と同一の方法を採用している。

2 引当金の計上方法

(1)賞与等引当金

・職員の期末・勤勉手当及び職員の期末・勤勉手当に係る法定福利費の支出に備えるため、当年度末における支給見込み額に基づき、当年度の負担に属する額を計上している。

(2)退職給付引当金

・職員の退職手当は、一般会計がその全部を負担することとなっているため、退職給付引当金は計上していない。

(3)貸倒引当金

・債権の不納欠損による損失に備えるため、実績率等による回収不能見込額を計上している。

3 消費税及び地方消費税の会計処理

・消費税及び地方消費税の会計処理は、税抜方式による。

II 貸借対照表等に関する注記

1 企業債償還に係る他会計の負担

・貸借対照表に計上されている企業債(当該年度末日の翌日から起算して1年以内に償還予定のものも含む。)のうち、一般会計が負担すると見込まれる額は、498,433 千円である。

III セグメント情報に関する注記

1 報告セグメントの概要

・下水道事業会計は、公共下水道事業及び農業集落排水事業を運営しており、各事業で運営方針等を決定していることから、公共下水道事業及び農業集落排水事業の2つを報

告セグメントとしている。

なお、各報告セグメントに属する事業の内容及び財源情報の内訳は以下のとおりである。

セグメント区分	事業の内容
公共下水道事業	主に市街地における、し尿、生活雑排水等の処理及び雨水排除
農業集落排水事業	主に農村部における、し尿、生活雑排水等の処理

付 属 書 類

令和6年度真岡市下水道事業報告書

1. 事業の概況

(1) 総括事項

令和6年度における下水道事業の概要について報告いたします。

公共下水道事業については、前年度に引続き、下水道施設の持続的な機能確保と増進、浸水対策に向けた雨水函渠の整備事業に取り組みました。

下水道ストックマネジメント計画に基づく真岡市水処理センター機械設備の更新工事など下水道施設の機能確保に取り組むとともに、寺内地内の雨水管渠整備工事及び下大沼、田町地内の污水管渠整備工事などを実施しました。この結果、公共下水道処理区域内世帯は 21,982 戸、処理区域内人口は 49,298 人で、前年度と比較すると、世帯数 247 戸、人口 152 人の増加となりました。

また、農業集落排水事業については、粕田地区と二宮東部地区において中継ポンプの更新工事などを実施しました。農業集落排水事業は、計画地区すべての整備が完了しており、処理区域内世帯は2,714 戸、処理区域内人口は6,685 人となっております。前年度と比較すると、282 人の減少となりました。

下水道事業においては、今後も人口減少による使用料の減収や施設の老朽化による補修などが見込まれることから、効率的な施設の維持管理やストックマネジメントなどにより、経営の健全化に配慮した計画的かつ効率的な事業運営に努めます。

(2) 公共下水道事業

1) 業務の状況

本年度の処理区域面積は1,272.1ha です。全体計画面積に対する整備率は 75.9% (認可区域面積に対しては 96.1%) で、普及率は 63.1%、水洗化率は 97.1% です。

また年間処理水量は 5,433,194 m³ で、このうち有収水量は 4,960,214 m³ で有収率は 91.3% でした。

2) 建設改良事業

本年度施工した主な工事の内容は、次のとおりです。

污水管渠整備工事では、下大沼地内、田町地内を実施しました。

雨水管渠整備工事では、寺内地内を実施しました。

舗装復旧工事では、荒町、西郷、寺内地内を実施しました。

その他、公共下水道処理地内において公共污水柵設置工事を実施しました。

新産業団地整備に伴い、雨水管渠の整備工事を実施しました。

3) 経営の状況

本年度の収益的収支は、収入総額 1,712,783 千円、支出総額 1,436,798 千円で、収支差引額は 275,985 千円の純利益となりました。純利益は、前年度と比較して 160,074 千円の減となりました。

また、資本的収支は、収入総額が 1,177,680 千円、支出総額は 1,856,630 千円で、収支不足額は 678,950 千円であり、収支不足額を前年度と比較すると 5,877 千円の減となりました。

なお、収支不足額 678,950 千円については、損益勘定留保資金及び未処分利益剰余金で補てんしました。

4) 経営指標に関する事項

令和 6 年度決算における経営成績については、経営の健全性を示す経常収支比率は、前年度比 11.9 ポイント減の 119.2% となり、健全経営の水準とされる 100% を上回っています。

また、料金水準の妥当性を示す経費回収率は、前年度比 4.7 ポイント増の 100.8% となり、事業に必要な費用を下水道収益で補っている状況とされる 100% を上回っていることから、水処理センター維持管理包括委託等の汚水処理費の削減の効果が表れております。

一方、償却対象資産の減価償却の状況を示す有形固定資産減価償却率は前年度 0.12 ポイント増の 57.91% でありました。

法定耐用年数である 60 年経過後の老朽化した管渠の割合を示す管渠老朽化率は 0% であり、今後の更新の必要性に備え、引き続き計画的な施設更新を行ってまいります。

【経営指標の推移】

	R2	R3	R4	R5	R6
経常収支比率	123.4%	125.9%	126.5%	131.1%	119.2%
経費回収率	101.2%	86.4%	85.7%	96.1%	100.8%
有形固定資産減価償却率	53.63%	54.85%	56.16%	57.79%	57.91%
管渠老朽化率	0%	0%	0%	0%	0%

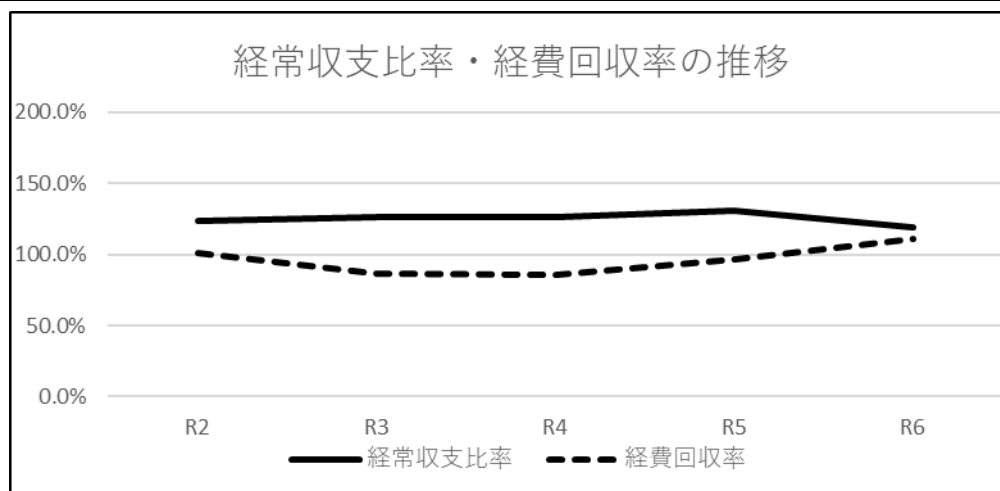

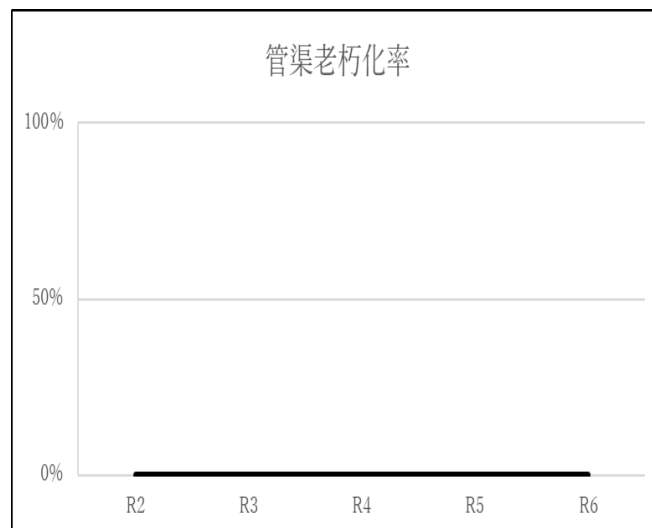
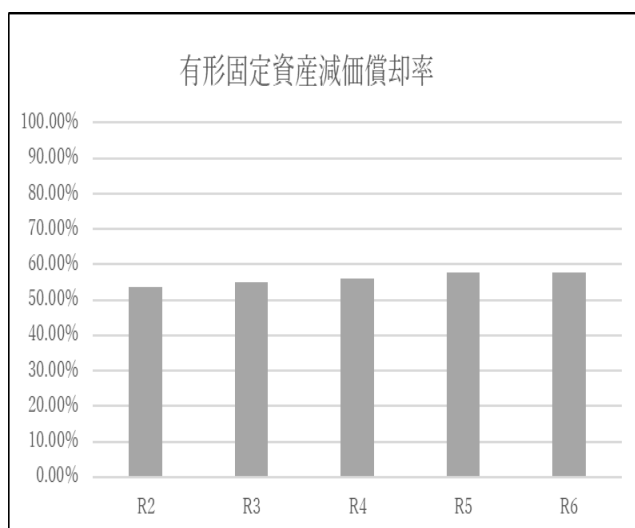

(3) 農業集落排水事業

1) 業務の状況

本年度の処理区域面積は 535.3ha です。全体計画面積に対する整備率は100%（認可区域面積に対しては 100%）で、普及率は 8.6%、水洗化率は 93.5%です。

また年間処理水量は 955,645 m³で、このうち有収水量は 700,501 m³で有収率は 73.3%でした。

2) 建設改良事業

本年度施工した主な工事の内容は、次のとおりです。

粕田地区については、中継ポンプ場の中継ポンプ更新工事、非常通報装置設置工事、処理施設の電磁流量計、曝気ブローア更新工事を実施しました。

小林地区については、処理施設の曝気ブローア空気流量計の更新工事を実施しました。

東大島地区については、処理施設の流量調整ポンプ、自動微細目スクリーンの更新工事を実施しました。

大沼地区については、処理施設の薬注ポンプの更新工事を実施しました。

東郷地区については、処理施設の流量調整ポンプの更新工事を実施しました。

両沼地区については、処理施設の汚泥返送ポンプ、脱臭設備水中ポンプの更新工事を実施しました。

小貝川東部地区については、処理施設の自動微細目スクリーンの更新工事を実施しました。

二宮地区については、処理施設のシーケンサの更新工事を実施しました。

二宮東部地区については、中継ポンプ場の中継ポンプ、水位センサー更新工事、処理施設の曝気水中スクリーンブロワの更新工事を実施しました。

鹿物井地区については、処理施設の脱離液排出弁の更新工事を実施しました。

3) 経営の状況

本年度の収益的収支は、収入総額 412,401 千円、支出総額 394,223 千円で、収支差引額は 18,178 千円の純利益となりました。純利益は、前年度と比較して 4,950 千円の減となりました。

また、資本的収支は、収入総額 241,211 千円、支出総額 252,617 千円で、収支不足額は 11,406 千円でありました。収支不足額を前年度と比較すると 21,452 千円の減となりました。

なお、収支不足額 11,406 千円については、当年度分損益勘定留保資金及び未処分利益剰余金で補てんしました。

4) 経営指標に関する事項

令和 6 年度決算における経営成績については、経営の健全性を示す経常収支比率は、前年度比 1.0 ポイント減の 104.6%となり、健全経営の水準とされる 100%を上回っています。また、料金水準の妥性を示す経費回収率は、前年度比 9.1 ポイント増の 52.2%となり、維持管理業務の直営化等の費用削減効果が表れていますが、事業に必要な費用を事業収益で補えている状況とされる 100%を下回っていることから、引き続き適正な使用料収入の確保及び污水处理費の削減が必要となっております。

一方、償却対象資産の減価償却の状況を示す有形固定資産減価償却率は前年度 1.40 ポイント増の 57.85%、法定耐用年数を経過した管渠の割合を示す管渠老朽化率は前年度と変わらず 0%です。今後の更新需要に備え、引き続き計画的な施設更新を行ってまいります。

【経営指標の推移】

【経営指標の推移】

	R2	R3	R4	R5	R6
経常収支比率	113.4%	113.8%	106.9%	105.6%	104.6%
経費回収率	52.6%	51.1%	50.2%	43.1%	52.2%
有形固定資産減価償却率	51.90%	53.43%	54.90%	56.45%	57.85%
管渠老朽化率	0%	0%	0%	0%	0%

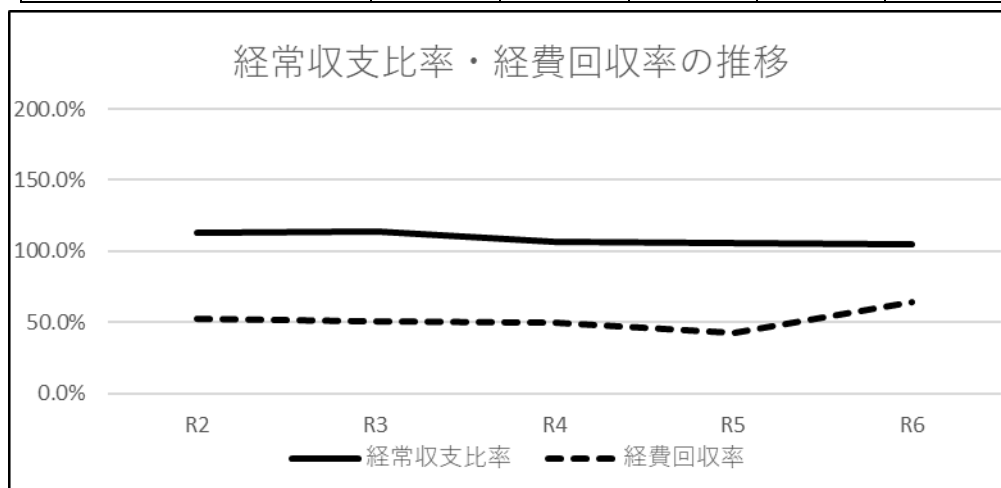

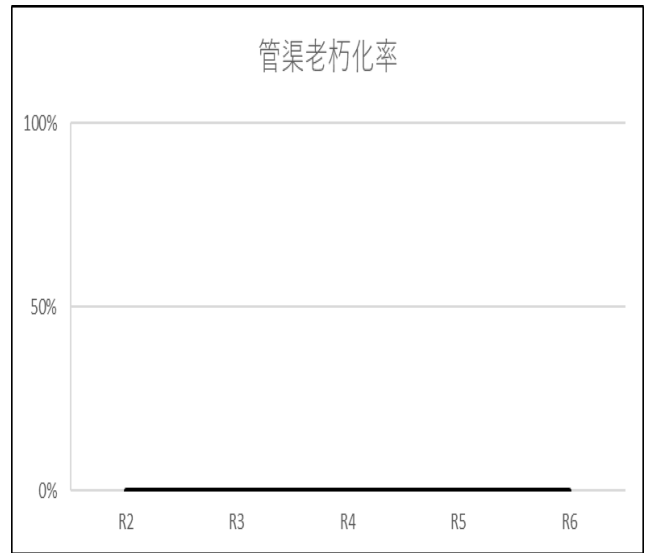
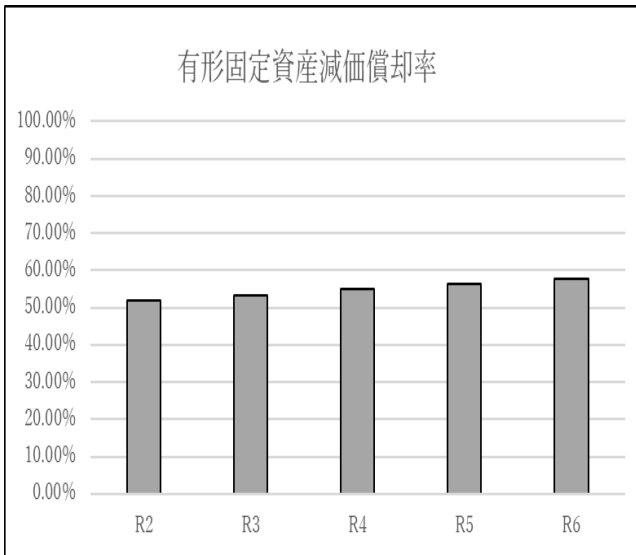

(4)議会議決事項

議案番号	件 名	提出年月日	議決年月日
議案第64号	令和5年度真岡市下水道事業会計未処分利益剰余金の処分について	令和6年9月2日	令和6年9月30日
議案第69号	令和5年度真岡市公営企業会計決算の認定について	令和6年9月2日	令和6年9月30日
議案第92号	令和6年度真岡市下水道事業会計補正予算(第1号)	令和6年12月2日	令和6年12月18日
議案第39号	令和6年度真岡市下水道事業会計補正予算(第2号)	令和7年2月17日	令和7年3月18日
議案第48号	令和7年度真岡市下水道事業会計予算	令和7年2月17日	令和7年3月18日

(5)行政官庁認可事項

申請年月日	申請先	件 名	認可年月日	摘 要
令和6年7月24日	栃木県知事	起債協議	令和6年8月30日	建設改良事業起債申請
令和7年2月10日	栃木県知事	起債協議	令和7年3月31日	建設改良事業起債申請

(6)職員に関する事項

ア. 職員数(正規職員数)

基準 \ 職 名	課長	課長補佐	係長	副主幹	主査	技師	主事	技師補	下水道課全体職員数
令和6年3月31日現在職員数	1	4	0	4	3	1	2	0	15
令和7年3月31日現在職員数	1	3	0	3	3	1	1	0	12

イ. 組 織

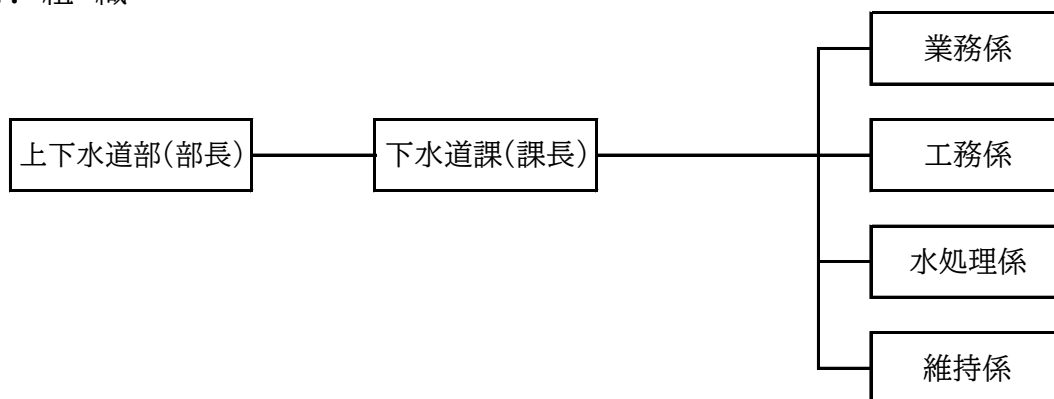

2. 工 事

(1)建設改良工事の概況（契約金額130万円以上）

（公共下水道事業）

（単位：円）

工事名	工事内容	工事費	着工年月日	竣工日	請負業者
公共汚水樹設置工事6-1号	公共汚水樹設置工30箇所	9,735,000	令和6年5月22日	令和6年8月21日	(有)藤枝建設
公共下水道雨水管渠整備工事寺内地区6-1号	管布設工事 一式	99,000,000	令和6年6月13日	次年度繰越	増山・大瀧特定建設工事共同企業体
公共下水道汚水管渠整備工事田町地区6-1号	管布設工事 一式	13,827,000	令和6年7月22日	令和7年1月10日	(株)佐藤工務店
寺内地内圧送管切廻し工事	管布設工事 一式	2,860,000	令和6年8月29日	令和6年10月7日	松栄建設(株)
公共下水道汚水管渠整備工事下大沼地区6-1号	管布設工事 一式	28,600,000	令和6年10月18日	次年度繰越	(株)和興建設
公共汚水樹設置工事6-3号	公共汚水樹設置工30箇所	9,889,000	令和6年11月11日	令和7年2月10日	(有)石川建設
公共下水道石島中継ポンプ場ポンプ更新工事	交換工事 一式	2,640,000	令和6年11月11日	令和7年3月25日	(株)アースエンタープライズ
寺内第2調整池整備工事3工区	土木工事 一式	112,200,000	令和6年12月5日	次年度繰越	東石・松本特定建設工事共同企業体
公共下水道人孔蓋交換工事5-1号(緑)	蓋交換工 24箇所	10,472,000	令和6年2月14日	令和6年7月2日	(有)大幡組
公共下水道人孔蓋交換工事5-2号(緑)	蓋交換工 23箇所	10,098,000	令和6年2月15日	令和6年7月8日	(有)佐藤組
寺内第2調整池整備工事2工区(緑)	土木工事 一式	114,807,000	令和6年6月13日	令和7年1月29日	剋真建設・久保九十九組 特定建設工事共同体
公共下水道雨水管渠整備工事寺内地区5-2号(緑)	管布設工事 一式	71,621,000	令和5年12月14日	令和6年10月8日	松栄建設(株)
公共下水道人孔蓋交換工事5-3号(緑)	蓋交換工 24箇所	10,307,000	令和6年9月26日	令和7年1月14日	(有)大幡組
公共下水道人孔蓋交換工事5-1号(緑)	蓋交換工 24箇所	10,263,000	令和6年9月12日	令和7年2月26日	(株)佐藤工務店

(2)委託業務（契約金額130万円以上）

（農業集落排水事業）

（単位：円）

工事名	工事内容	工事費	着工年月日	竣工日	請負業者
維持管理適正化計画策定業務委託	計画策定業務 1式	21,362,000	令和6年6月20日	令和7年3月31日	栃木県土地改良事業団体連合会

3. 業 務

(1) 業 務 量

事 項	単位	令和6年度	令和5年度	比較増減	備考
① 年度末行政区域内人口	人	78,081	78,751	△ 670	
② 年度末処理区域内人口	人	55,983	56,113	△ 130	
公共下水道事業		49,298	49,146	152	
農業集落排水事業		6,685	6,967	△ 282	
③ 処理区域内面積	ha	1,807.4	1,807.4	0.0	
公共下水道事業		1,272.1	1,272.1	0.0	
農業集落排水事業		535.3	535.3	0	
④ 普及率(②/①)	%	71.7	71.2	0.5	
公共下水道事業		63.1	62.4	0.7	
農業集落排水事業		8.6	8.8	△ 0.2	
⑤ 年度末水洗化人口	人	54,143	54,162	△ 19	
公共下水道事業		47,892	47,684	208	
農業集落排水事業		6,251	6,478	△ 227	
⑥ 水洗化率(⑤/②)	%	96.7	96.5	0.2	
公共下水道事業		97.1	97.0	0.1	
農業集落排水事業		93.5	93.0	0.5	
⑦ 年間処理水量	m³	6,388,839	6,701,038	△ 312,199	
公共下水道事業		5,433,194	5,706,187	△ 272,993	
農業集落排水事業		955,645	994,851	△ 39,206	
⑧ 年間有収水量	m³	5,660,715	5,665,707	△ 4,992	
公共下水道事業		4,960,214	4,950,411	9,803	
農業集落排水事業		700,501	715,296	△ 14,795	
⑨ 有収率	%	88.6	84.5	4.1	
公共下水道事業		91.3	86.8	4.5	
農業集落排水事業		73.3	71.9	1.4	
⑩ 施設利用率	%	63.0	67.4	△ 4.4	
公共下水道事業		61.8	65.5	△ 3.7	
農業集落排水事業		71.1	79.4	△ 8.3	

(2) 事業収入に関する事項

(単位：円・税抜)

項目	年度	令和6年度		令和5年度		比較増減
		金額	構成比	金額	構成比	増減額
1 公共下水道事業収益		1,712,782,585	100.00 %	1,838,866,019	100.00 %	△ 126,083,434
(1) 営業収益		841,334,200	49.12 %	835,822,200	45.45 %	5,512,000
下水道使用料		696,653,900	40.67 %	694,480,200	37.77 %	2,173,700
他会計負担金		143,579,000	8.38 %	140,339,000	7.63 %	3,240,000
その他営業収益		1,101,300	0.07 %	1,003,000	0.05 %	98,300
(2) 営業外収益		871,448,385	50.88 %	1,002,957,785	54.54 %	△ 131,509,400
受取利息及び配当金		331,357	0.02 %	5,943	0.01 %	325,414
補助金		163,566,000	9.55 %	203,211,000	11.05 %	△ 39,645,000
他会計負担金		150,043,000	8.76 %	277,554,000	15.09 %	△ 127,511,000
長期前受金戻入		555,072,529	32.41 %	521,274,702	28.35 %	33,797,827
雑収入		2,435,499	0.14 %	912,140	0.04 %	1,523,359
消費税及び地方消費税還付金		0	0.00 %	0	0.00 %	0
(3) 特別利益		0	0.00 %	86,034	0.01 %	△ 86,034
過年度損益修正益		0	0.00 %	86,034	0.01 %	△ 86,034
その他特別利益		0	0.00 %	0	0.00 %	0
2 農業集落排水事業収益		412,401,020	100.00 %	435,458,838	100.00 %	△ 23,057,818
(1) 営業収益		91,680,156	22.23 %	93,029,660	21.36 %	△ 1,349,504
農業集落排水使用料		91,622,256	22.22 %	92,982,660	21.35 %	△ 1,360,404
その他営業収益		57,900	0.01 %	47,000	0.01 %	10,900
(2) 営業外収益		320,720,864	77.77 %	342,429,178	78.64 %	△ 21,708,314
他会計負担金		135,660,000	32.89 %	145,767,000	33.47 %	△ 10,107,000
長期前受金戻入		155,455,409	37.70 %	196,523,438	45.14 %	△ 41,068,029
雑収入		29,605,455	7.18 %	138,740	0.03 %	29,466,715
(3) 特別利益		0	0.00 %	0	0.00 %	0
過年度損益修正益		0	0.00 %	0	0.00 %	0
その他特別利益		0	0.00 %	0	0.00 %	0

(3) 事業費用に関する事項

(単位：円・税抜)

項目	年度	令和6年度		令和5年度		比較増減
		金額	構成比	金額	構成比	金額
1 公共下水道事業費用		1,436,798,015	100.00 %	1,402,806,528	100.00 %	33,991,487
(1) 営業費用		1,315,463,003	91.56 %	1,300,215,720	92.68 %	15,247,283
管渠費		83,461,543	5.81 %	74,870,201	5.34 %	8,591,342
処理場費		274,888,657	19.13 %	299,161,235	21.33 %	△ 24,272,578
業務費		0	0.00 %	45,433,642	3.23 %	△ 45,433,642
総係費		72,556,836	5.05 %	37,448,071	2.67 %	35,108,765
減価償却費		832,747,761	57.96 %	843,302,571	60.11 %	△ 10,554,810
資産減耗費		51,808,206	3.61 %	0	0.00 %	51,808,206
その他営業費用		0	0.00 %	0	0.00 %	0
(2) 営業外費用		121,180,130	8.43 %	102,574,178	7.31 %	18,605,952
支払利息及び企業債取扱諸費		89,617,453	6.24 %	102,565,877	7.30 %	△ 12,948,424
その他支払利息及び企業債取扱諸費		0	0.00 %	0	0.00 %	0
雑支出		31,562,677	2.19 %	8,301	0.01 %	31,554,376
(3) 特別損失		154,882	0.01 %	16,630	0.01 %	138,252
過年度損益修正損		154,882	0.01 %	16,630	0.01 %	138,252
その他特別損失		0	0.00 %	0	0.00 %	0
2 農業集落排水事業費用		394,223,232	100.00 %	412,330,773	100.00 %	△ 18,107,541
(1) 営業費用		342,187,989	86.80 %	373,850,972	90.67 %	△ 31,662,983
管渠費		5,355,500	1.36 %	9,676,500	2.35 %	△ 4,321,000
処理場費		100,816,807	25.57 %	126,938,660	30.79 %	△ 26,121,853
総係費		21,330,924	5.41 %	23,029,544	5.59 %	△ 1,698,620
減価償却費		213,256,766	54.10 %	213,592,372	51.79 %	△ 335,606
資産減耗費		1,427,992	0.36 %	613,896	0.15 %	814,096
その他営業費用		0	0.00 %	0	0.00 %	0
(2) 営業外費用		52,035,243	13.20 %	38,475,819	9.32 %	13,559,424
支払利息及び企業債取扱諸費		26,204,265	6.65 %	30,881,159	7.48 %	△ 4,676,894
その他支払い利息及び企業債取扱諸費		0	0.00 %	0	0.00 %	0
雑支出		25,830,978	6.55 %	7,594,660	1.84 %	18,236,318
(3) 特別損失		0	0.00 %	3,982	0.01 %	△ 3,982
固定資産売却損		0	0.00 %	0	0.00 %	0
過年度損益修正損		0	0.00 %	3,982	0.01 %	△ 3,982
その他特別損失		0	0.00 %	0	0.00 %	0

4. 会 計

(1)重要契約の要旨(1件10,000千円以上)(税込み)

(単位:円)

契約年月日	契約金額	契約の内容	契約相手方	備考
令和6年6月13日	99,000,000	公共下水道雨水管渠整備工事 寺内地区6-1号	増山・大瀧特定建設 工事共同企業体	公共
令和6年7月22日	13,827,000	公共下水道污水管渠整備工事 田町地区6-1号	(株)佐藤工務店	公共
令和6年10月18日	28,600,000	公共下水道污水管渠整備工事 下大沼地区6-1号	(株)和興建設	公共
令和6年12月5日	112,200,000	寺内第2調整池整備工事3工区	東石・松本特定建設 工事共同企業体	公共
令和6年4月1日	822,794,000	真岡市下水道施設の包括的維持管理委託	日本下水道事業団	公共
令和6年6月3日	18,150,000	真岡市内水ハザードマップ作成業務委託	(株)東京設計事務所	公共

(2)企業債の概況

(単位:円)

前年度末残高	前年度末残高	本年度借入額	本年度償還高	本年度末残高
公共下水道事業	7,717,628,614	561,800,000	864,240,221	7,415,188,393
農業集落排水事業	1,418,532,545	0	211,096,107	1,207,436,438

5.付帯事項

(1) 公共下水道事業経営分析に関する事項(税抜き)

項目		R6	R5	内容	評価
1 財政状況の健全性	(1) 自己資本構成比率 (%)	63.2	61.4	$\frac{\text{資本金}+\text{剰余金}+\text{繰延収益}}{\text{負債資本合計}} = \frac{12,942,040,533}{20,463,671,512}$	100%に近いほど良い
	(2) 総収支比率 (%)	119.2	131.1	$\frac{\text{総収益}}{\text{総費用}} = \frac{1,712,782,585}{1,436,798,015}$	100%を超えていれば良い
	(3) 経常収支比率 (%)	119.2	131.1	$\frac{\text{経常収益}}{\text{経常費用}} = \frac{1,712,782,585}{1,436,643,133}$	100%を超えていれば良い
	(4) 累積欠損金比率 (%)	0.0	0.0	$\frac{\text{当年度末未処理欠損金}}{\text{営業収益}-\text{受託工事収益}} = \frac{0}{841,334,200}$	0%であることが求められる
	(5) 流動比率 (%)	23.9	34.6	$\frac{\text{流動資産}}{\text{流動負債}} = \frac{212,970,459}{890,131,163}$	100%を超えていれば良い
	(6) 使用料収益に対する企業債償還元金 (%)	124.1	132.7	$\frac{\text{企業債当年度償還高}}{\text{下水道使用料収益}} = \frac{864,240,221}{696,653,900}$	低いほど良い
	(7) 使用料収益に対する企業債元利償還金 (%)	136.9	147.4	$\frac{\text{企業債元利償還金}}{\text{下水道使用料収益}} = \frac{953,857,674}{696,653,900}$	低いほど良い
	(8) 有形固定資産減価償却率 (%)	57.9	57.8	$\frac{\text{有形固定資産減価償却累計額}}{\text{償却対象資産の帳簿原価}} = \frac{26,696,012,369}{46,102,676,104}$	—
	(9) 管渠老朽化率 (%)	0.0	0.0	$\frac{\text{耐用年数を経過した管渠延長}}{\text{下水道布設延長(km)}} = \frac{0}{345.30}$	低いほど良い
2 経営の効率性	(10) 汚水処理原価 (円/㎡)	139.4	146.1	$\frac{\text{汚水処理維持費}+\text{汚水処理資本費(千円)}}{\text{年間有収水量}} = \frac{691,230}{4,960,214}$	低いほど良い
	(11) 使用料単価 (円/㎡)	140.4	140.3	$\frac{\text{下水道使用料収益}}{\text{年間有収水量}} = \frac{696,653,900}{4,960,214}$	低いほど料金水準が低い
	(12) 経費回収率 (%)	100.8	96.1	$\frac{\text{下水道使用料収益(千円)}}{\text{汚水処理維持費}+\text{汚水処理資本費(千円)}} = \frac{696,654}{691,230}$	100%を超えていれば良い
3 労働の生産性	(13) 職員1人当たりの営業収益 (千円)	84,133	83,582	$\frac{\text{営業収益}}{\text{職員数(公共下水道)}} = \frac{841,334,200}{10}$	高いほど良い
	(14) 職員給与と費対営業収益 (%)	12.0	11.6	$\frac{\text{職員給与と費}}{\text{下水道使用料収益}} = \frac{83,777,445}{696,653,900}$	低いほど良い

(2)農業集落排水事業経営分析に関する事項(税抜き)

項目		R6	R5	内容	評価
1 財政状況の健全性	(1) 自己資本構成比率 (%)	79.2	76.4	<div> <div>資本金+剰余金+繰延収益</div> <div>負債資本合計</div> <div>4,722,641,699</div> <div>5,960,979,261</div> </div>	100%に近いほど良い
	(2) 総収支比率 (%)	104.6	105.6	<div> <div>総収益</div> <div>総費用</div> <div>412,401,020</div> <div>394,223,232</div> </div>	100%を超えていれば良い
	(3) 経常収支比率 (%)	104.6	105.6	<div> <div>経常収益</div> <div>経常費用</div> <div>412,401,020</div> <div>394,223,232</div> </div>	100%を超えていれば良い
	(4) 累積欠損金比率 (%)	0.0	0.0	<div> <div>当年度末未処理欠損金</div> <div>営業収益-受託工事収益</div> <div>0</div> <div>91,680,156</div> </div>	0%であることが求められる
	(5) 流動比率 (%)	123.1	94.4	<div> <div>流動資産</div> <div>流動負債</div> <div>285,467,660</div> <div>231,811,458</div> </div>	100%を超えていれば良い
	(6) 使用料収益に対する企業債償還元金 (%)	230.4	234.6	<div> <div>企業債当年度償還高</div> <div>農業集落排水使用料収益</div> <div>211,096,107</div> <div>91,622,256</div> </div>	低いほど良い
	(7) 使用料収益に対する企業債元利償還金 (%)	264.1	267.9	<div> <div>企業債元利償還金</div> <div>農業集落排水使用料収益</div> <div>241,977,266</div> <div>91,622,256</div> </div>	低いほど良い
	(8) 有形固定資産減価償却率 (%)	57.9	56.4	<div> <div>有形固定資産減価償却累計額</div> <div>償却対象資産の帳簿原価</div> <div>7,692,636,579</div> <div>13,296,460,050</div> </div>	—
	(9) 管渠老朽化率 (%)	0.0	0.0	<div> <div>耐用年数を経過した管渠延長(km)</div> <div>下水道布設延長(km)</div> <div>0</div> <div>30</div> </div>	低いほど良い
2 経営の効率性	(10) 汚水処理原価 (円/㎡)	250.5	301.7	<div> <div>汚水処理維持費+汚水処理資本費(千円)</div> <div>年間有収水量</div> <div>175,503</div> <div>700,501</div> </div>	低いほど良い
	(11) 使用料単価 (円/㎡)	130.8	130.0	<div> <div>農業集落排水使用料収益</div> <div>年間有収水量</div> <div>91,622,256</div> <div>700,501</div> </div>	低いほど料金水準が低い
	(12) 経費回収率 (%)	52.2	43.1	<div> <div>農業集落排水使用料収益(千円)</div> <div>汚水処理維持費+汚水処理資本費(千円)</div> <div>91,622</div> <div>175,503</div> </div>	100%を超えていれば良い
3 労働の生産性	(13) 職員1人当たりの営業収益 (千円)	45,840	46,491	<div> <div>営業収益</div> <div>職員数(農業集落排水)</div> <div>91,680,156</div> <div>2</div> </div>	高いほど良い
	(14) 職員給与費対営業収益 (%)	18.4	22.3	<div> <div>職員給与費</div> <div>農業集落排水使用料収益</div> <div>16,890,319</div> <div>91,622,256</div> </div>	低いほど良い

6. その他

(1) 不課税収入額の使途の特定について

(公共下水道)

(単位:円)

区分	金額	使途の特定		
		充当項目	課税仕入れに充当	課税仕入れ以外に充当
収益的収入	雨水処理負担金 143,579,000	企業債利息		21,101,681
		給与(管渠費)		13,198,200
		手当(管渠費)	240,000	5,181,052
		法定福利費(管渠費)		6,060,530
		委託料(管渠費)	34,437,001	
		給与(総経費)		16,605,600
		手当(総経費)	268,800	7,461,539
		法定福利費(総経費)		7,715,697
		委託料(総経費)	31,308,900	
資本的収入	国庫補助金 9,470,000	委託料(管渠費)	9,470,000	
	他会計補助金 154,096,000	企業債利息		68,515,600
		工事請負費(管渠費)	14,141,600	
		委託料(処理場費)	71,438,800	
	他会計負担金 150,043,000	委託料(処理場費)	150,043,000	
	その他雑収益 88,000	委託料(処理場費)	88,000	
資本的収入	国庫補助金 437,740,000	委託料(処理場建設改良費)	331,600,000	
		工事請負費(管渠建設費)	106,140,000	
	受益者負担金 2,577,160	工事請負費(管渠建設費)	2,577,160	
	他会計補助金 175,563,000	工事請負費(管渠建設費)	76,502,000	
		元金償還		99,061,000

(農業集落排水)

(単位:円)

区分	金額	使途の特定		
		充当項目	課税仕入れに充当	課税仕入れ以外に充当
収益的収入	他会計負担金 135,660,000	企業債利息		26,204,265
		給与(総係費)		9,065,700
		手当(総係費)	120,200	3,108,303
		法定福利費(総係費)		4,070,654
		委託料(管渠費)	2,563,000	
		修繕費(管渠費)	1,453,650	
		工事請負費(管渠費)	1,874,400	
		光熱水費(処理場費)	39,177,893	
		委託料(処理場費)	48,021,935	
資本的収入	国庫補助金 21,362,000	委託料(処理場建設改良費)	21,362,000	
	受益者分担金 1,760,000	工事請負費(管渠改良費)	1,760,000	
	他会計補助金 179,031,000	工事請負費(管渠改良費)	3,627,800	
		工事請負費(処理場建設改良費)	14,452,240	
		元金償還		160,950,960
	他会計負担金 39,058,000	元金償還		39,058,000

令和6年度真岡市下水道事業収益費用明細書(税抜き)

収益的收入及び支出

1. 収 益

(単位:円)

款	項	目	節	金 額	備 考
1 公 共 下 水 道 事 業 収 益	1. 営 業 収 益			1,712,782,585	
				841,334,200	
		1. 下 水 道 使 用 料		696,653,900	
			1. 下 水 道 使 用 料	696,653,900	
		3. 他 会 計 負 担 金		143,579,000	
			1. 雨 水 処 理 負 担 金	143,579,000	
		5. そ の 他 営 業 収 益		1,101,300	
			2. 指 定 確 認 検 査 手 数 料	1,101,300	
			4. そ の 他 営 業 収 益	0	
	2. 営 業 外 収 益			871,448,385	
		1. 受 取 利 息 及 び 配 当 金		331,357	
			1. 預 金 利 子	331,357	
		2. 他 会 計 補 助 金		154,096,000	
			1. 一 般 会 計 補 助 金	154,096,000	
		3. 他 会 計 負 担 金		150,043,000	
			1. 一 般 会 計 負 担 金	150,043,000	
		4. 補 助 金		9,470,000	
			1. 国 庫 補 助 金	9,470,000	
		5. 長 期 前 受 金 戻 入		555,072,529	
			1. 長 期 前 受 金 戻 入	555,072,529	
		8. 雑 収 益		2,435,499	
			3. そ の 他 雑 収 益	2,435,499	
	3. 特 別 利 益			0	
		2 過 年 度 損 益 修 正 益		0	
			1. 過 年 度 損 益 修 正 益	0	
		3 そ の 他 特 別 利 益		0	
			1. そ の 他 特 別 利 益	0	

(単位:円)

款	項	目	節	金 額	備 考
2 農 業 集 落 排 水 事 業 収 益	1. 営 業 収 益			412,401,020	
				91,680,156	
		1. 農 業 集 落 排 水 使 用 料		91,622,256	
			1. 農 業 集 落 排 水 使 用 料	91,622,256	
		2. 他 会 計 負 担 金		0	
			1. 他 会 計 負 担 金	0	
		5. そ の 他 営 業 収 益		57,900	
			2. 指 定 確 認 検 査 手 数 料	57,900	
			4. そ の 他 営 業 収 益	0	

2 農 業 集 落 排 水 事 業 收 益	2. 営 業 外 収 益			320,720,864	
		1. 受取利息及び配当金		0	
			1. 預 金 利 子	0	
		2. 他 会 計 補 助 金		0	
			1. 一般会計補助金	0	
		3. 他 会 計 負 担 金		135,660,000	
			1. 一般会計負担金	135,660,000	
		4. 補 助 金		0	
			1. 国 庫 補 助 金	0	
		5. 長 期 前 受 金 戻 入		155,455,409	
			1. 長期前受金戻入	155,455,409	
		8. 雑 収 益		29,605,455	
			3. その他雑収益	29,605,455	
	3. 特 別 利 益			0	
		1. 固 定 資 産 売 却 益		0	
			1. 固定資産売却益	0	
		2 過 年 度 損 益 修 正 益		0	
			1. 過年度損益修正益	0	
		3 その他特別利益		0	
			1. その他特別利益	0	

2. 費 用

(単位:円)

款	項	目	節	金 額	備 考
1 公 共 下 水 道 事 業 費 用	1. 営 業 費 用			1,436,798,015	
				1,315,463,003	
		1. 管 渠 費		83,461,543	
			1. 給 料	13,198,200	
			2. 手 当	5,399,236	
			3. 賞与引当金繰入額	1,487,231	
			5. 法 定 福 利 費	6,060,530	
			6. 旅 費	0	
			8. 備 消 耗 品 費	42,360	
			9. 燃 料 費	34,506	
			10. 光 熱 水 費	1,863,175	
			12. 通 信 運 搬 費	377,727	
			13. 委 託 料	39,915,459	
			14. 手 数 料	0	
			15. 使用料及び賃借料	1,892,009	
			16. 修 繕 費	130,460	
			17. 工 事 請 負 費	12,856,000	
			24. 負担金及び助成金	0	
			25. 保 険 料	204,650	
			27. 公 課 費	0	

1 公 共 下 水 道 事 業 費 用	1. 営 業 費 用	3. 処 理 場 費		274,888,657	
			1. 給 料	0	
			2. 手 当	0	
			3. 賞与引当金繰入額	0	
			5. 法 定 福 利 費	0	
			6. 旅 費	0	
			8. 備 消 耗 品 費	344,560	
			9. 燃 料 費	2,848	
			10. 光 熱 水 費	13,425,166	
			12. 通 信 運 搬 費	532	
			13. 委 託 料	255,435,874	
			14. 手 数 料	1,345,274	
			15. 使用料及び賃借料	554,573	
			16. 修 繕 費	2,556,000	
			21. 薬 品 費	1,199,860	
			25. 保 険 料	23,970	
			27. 公 課 費	0	
		3. 業 務 費		0	
			13. 委 託 料	0	
		4. 総 係 費		72,556,836	
			1. 給 料	16,605,600	
			2. 手 当	7,705,907	
			3. 賞与引当金繰入額	2,783,000	
			5. 法 定 福 利 費	7,715,697	
			6. 旅 費	8,480	
			8. 備 消 耗 品 費	512,617	
			9. 燃 料 費	98,104	
			10. 光 熱 水 費	0	
			11. 印 刷 製 本 費	139,100	
			12. 通 信 運 搬 費	32,408	
			13. 委 託 料	34,930,022	
			14. 手 数 料	490,525	
			15. 使用料及び賃借料	279,600	
			16. 修 繕 費	0	
			24. 負担金及び助成金	193,210	
			25. 保 険 料	256,369	
			27. 公 課 費	0	
			28. 貸倒引当金繰入額	446,617	
			29. 雑 費	359,580	

1 公 共 下 水 道 事 業 費 用	1. 営 業 費 用	8. 減 価 償 却		832,747,761	
			1. 有形固定資産 減価償却費	832,747,761	
		9. 資 産 減 耗 費		51,808,206	
			1. 固定資産除却費	51,808,206	
		10. その他営業費用		0	
			2. 雑 損 失	0	
	2. 営 業 外 費 用			121,180,130	
		1. 支払い利息及び企業 債 取 扱 諸 費		89,617,453	
			1. 企 業 債 利 息	89,617,453	
			3. その他支払利息及び 企 業 債 取 扱 諸 費	0	
		3. 雑 支 出		31,562,677	
			2. その他雑支出	31,562,677	
	3. 特 別 損 失			154,882	
		4. 過年度損益修正損		154,882	
			1. 過年度損益修正損	154,882	
		5. その他特別損失		0	
			1. その他特別損失	0	

(単位:円)

款	項	目	節	金 額	備 考
2 農 業 集 落 排 水 事 業 費 用	1. 営 業 費 用			394,223,232	
				342,187,989	
		1. 管 渠 費		5,355,500	
			4. 委 託 料	2,330,000	
			7. 修 繕 費	1,321,500	
			23. 補 償 費	0	
			29. 工 事 請 負 費	1,704,000	
		3. 処 理 場 費		100,816,807	
			8. 備 消 耗 品 費	1,430,110	
			10. 光 熱 水 費	35,617,043	
			12. 通 信 運 搬 費	2,012,475	
			13. 委 託 料	58,186,779	
			16. 修 繕 料	3,570,400	
		4. 総 係 費		21,330,924	
			1. 給 料	9,065,700	
			2. 手 当	3,217,581	
			3. 賞与引当金繰入額	536,384	
			5. 法 定 福 利 費	4,070,654	
			8. 備 消 耗 品 費	45,925	
			9. 燃 料 費	34,184	
			11. 印 刷 製 本 費	29,200	
			12. 通 信 運 搬 費	54,116	
			13. 委 託 料	3,755,852	
			14. 手 数 料	19,670	
			15. 使用料及び賃借料	36,000	

2 農 業 集 落 排 水 事 業 費 用	1. 営 業 費 用	4. 総 係 費	16. 修 繕 費	24,500	
			24. 負担金及び助成金	20,000	
			25. 保 険 料	229,803	
			27. 公 課 費	8,800	
			28. 貸倒引当金繰入額	182,555	
		8. 減 価 償 却 費		213,256,766	
			1. 有 形 固 定 資 産 減 価 償 却 費	213,256,766	
		9. 資 産 減 耗 費		1,427,992	
			1. 固定資産除却費	1,427,992	
	2. 営 業 外 費 用			52,035,243	
		1. 支払い利息及び企業 債 取 扱 諸 費		26,204,265	
			1. 企 業 債 利 息	26,204,265	
			2. その他支払利息及び 企 業 債 取 扱 諸 費	0	
		2. 雑 支 出		25,830,978	
			1. その他雑支出	25,830,978	
	3. 特 別 損 失			0	
		1. 固 定 資 産 売 却 損		0	
			1. 固 定 資 産 売 却 損	0	
		4. 過年度損益修正損		0	
			1. 過年度損益修正損	0	
		5. その他特別損失		0	
			1. その他特別損失	0	

令和6年度真岡市下水道事業資本的収支明細書(税込み)

資本的收入及び支出

1. 収 入

(単位:円)

款	項	目	節	金 額	備 考
1 公共下水道事業資本的收入				1,177,680,160	
	1. 企 業 債			561,800,000	
		1. 建 設 改 良 費		561,800,000	
			1. 建 設 改 良 債	461,800,000	
			2. 資本費平準化債	100,000,000	
	5. 補 助 金			613,303,000	
		1. 国 庫 補 助 金		437,740,000	
			1. 国 庫 補 助 金	437,740,000	
		3. 他 会 計 補 助 金		175,563,000	
			1. 一般会計補助金	175,563,000	
	6. 負 担 金			2,577,160	
		1. 受益者負担金及び分担金		2,577,160	
			1. 受 益 者 負 担 金	2,577,160	
		2. 工 事 負 担 金		0	
			1. 他 会 計 負 担 金	0	
		3. 他 会 計 負 担 金		0	
			1. 他 会 計 負 担 金	0	

(単位:円)

款	項	目	節	金 額	備 考
2 農業集落排水事業資本的收入				241,211,000	
	1. 企 業 債			0	
		1. 建 設 改 良 費		0	
			1. 建 設 改 良 債	0	
	5. 補 助 金			200,393,000	
		1. 国 庫 補 助 金		21,362,000	
			1. 国 庫 補 助 金	21,362,000	
		3. 他 会 計 補 助 金		179,031,000	
			1. 一般会計補助金	179,031,000	
	6. 負 担 金			40,818,000	
		1. 受益者負担金及び分担金		1,760,000	
			2. 受 益 者 分 担 金	1,760,000	
		2. 工 事 負 担 金		0	
			1. 他 会 計 負 担 金	0	
		3. 他 会 計 負 担 金		39,058,000	
			1. 一般会計負担金	39,058,000	
	7. 固定資産売却代金			0	
		1. 固定資産売却代金		0	
			1. 固定資産売却代金	0	

2. 支 出

(単位:円)

款	項	目	節	金 額	備 考
1 公共下水道事業資本の支出				1,856,630,203	
	1. 建設改良費			992,389,982	
		1. 管渠建設費		380,254,324	
			1. 給 料	10,929,000	
			2. 手 当	5,170,134	
			3. 賞与等引当金繰入額	1,710,000	
			5. 法定福利費	5,012,910	
			6. 旅 費	12,160	
			8. 備消耗品費	293,064	
			9. 燃 料 費	37,484	
			12. 通信運搬費	0	
			13. 委 託 料	495,000	
			14. 手 数 料	12,100	
			15. 使用料及び賃借料	550,990	
			16. 修 繕 費	62,832	
			23. 補 償 費	66,000	
			24. 負担金及び助成金	0	
			25. 保 險 料	12,850	
			27. 公 課 費	8,800	
			29. 工事請負費	355,881,000	
		2. 処理場建設改良費		612,135,658	
			13. 委 託 料	611,923,000	
			30. 雑 費	212,658	
	2. 固定資産購入費			0	
		1. 有形固定資産購入費		0	
			6. リース資産購入費	0	
	3. 企業債償還金			864,240,221	
		1. 建設改良債金		864,240,221	
			1. 建設改良債金	606,240,221	
			2. 資本費平準化債金	258,000,000	

(単位:円)

款	項	目	節	金 額	備 考
2 農業集落排水事業資本の支出				252,617,147	
	1. 建設改良費			41,521,040	
		1. 管渠改良費		5,387,800	
			13. 委託料	0	
			29. 工事請負費	5,387,800	
		2. 処理場建設改良費		36,133,240	
			13. 委託料	21,681,000	
			29. 工事請負費	14,452,240	
	2. 固定資産購入費			0	
		1. 有形固定資産購入費		0	
			1. 土地購入費	0	
			6. リース資産購入費	0	
	3. 企業債償還金			211,096,107	
		1. 建設改良債金		211,096,107	
			1. 建設改良債金	211,096,107	

固 定 資 産 明 細 書

(1)有形固定資産

(単位:円)

資産の種類	年度当初の現在高	当年度増加額	当年度減少額	年度末現在高	減価償却累計額			年度末償却未済高	備考
					当年度増加額	当年度減少額	累計		
土 地	746,159,694	0	0	746,159,694	0	0	0	746,159,694	
建 物	5,368,015,683	0	0	5,368,015,683	86,090,570	0	3,940,556,407	1,427,459,276	
構 築 物	42,623,725,707	222,526,474	0	42,846,252,181	764,716,096	0	21,806,911,616	21,039,340,565	
機 械 及 び 装 置	11,483,801,188	601,449,511	905,858,797	11,179,391,902	195,197,861	852,522,599	8,635,978,356	2,543,413,546	
工具器具及び備品	255,700	0	0	255,700	0	0	242,915	12,785	
車 両 運 搬 具	5,220,688	0	0	5,220,688	0	0	4,959,654	261,034	
小 計	60,227,178,660	823,975,985	905,858,797	60,145,295,848	1,046,004,527	852,522,599	34,388,648,948	25,756,646,900	
建 設 仮 勘 定	49,552,062	169,565,754	49,552,062	169,565,754	0	0	0	169,565,754	
合 計	60,276,730,722	993,541,739	955,410,859	60,314,861,602	1,046,004,527	852,522,599	34,388,648,948	25,926,212,654	

(2)無形固定資産 なし

(3)投 資 なし

(注1) 上記固定資産明細書は、公共下水道事業と農業集落排水事業の合算である。

(注2) 有形固定資産の減価償却方法は、「定額法」により行っている。

企 業 債 明 細 書 (公 共)

借入先	起債 番号	借入 年度	発 行 年月日	発行総額	償 還 高		未償還残高	年利率	償還終期	備考
					当年度償還高	償還高累計				
		平成	平成	円	円	円	円	%	令和	
政 府 資 金	6501	6	7.5.30	596,600,000	36,323,097	596,600,000	0	3.85	7.3.31	
	6504	6	7.5.26	87,260,000	5,312,694	87,260,000	0	3.85	7.3.25	
	6507	6	6.10.20	244,500,000	8,014,903	244,500,000	0	4.50	6.9.25	
	6508	6	7.5.12	290,500,000	17,686,657	290,500,000	0	3.85	7.3.25	
	6509	6	7.5.12	137,620,000	8,378,787	137,620,000	0	3.85	7.3.25	
	7504	7	8.5.27	314,500,000	17,700,365	296,192,708	18,307,292	3.40	8.3.25	
	7505	7	8.5.27	26,420,000	1,486,943	24,882,071	1,537,929	3.40	8.3.25	
	8503	8	8.10.31	591,700,000	31,901,189	541,969,899	49,730,101	3.10	8.9.30	
	8505	8	9.5.26	47,800,000	2,433,143	42,741,027	5,058,973	2.60	7.3.25	
	9501	9	9.9.25	51,460,000	2,565,002	44,761,634	6,698,366	2.50	9.9.1	
	9502	9	9.9.25	649,000,000	32,349,124	564,521,967	84,478,033	2.50	9.9.1	
	9510	9	10.5.25	55,500,000	2,628,300	47,293,857	8,206,143	2.00	10.3.25	
	10501	10	11.3.25	488,900,000	22,853,064	392,560,479	96,339,521	2.10	11.3.1	
	11501	11	12.3.24	29,640,000	1,348,885	22,477,824	7,162,176	2.00	12.3.1	
	11503	11	12.3.31	424,400,000	19,313,985	321,848,473	102,551,527	2.00	12.3.31	
	11511	11	12.3.24	48,400,000	2,202,632	36,704,681	11,695,319	2.00	12.3.1	
	11513	11	12.5.26	71,200,000	3,240,235	53,995,315	17,204,685	2.00	12.3.25	
	12501	12	13.2.26	304,600,000	13,318,409	220,074,418	84,525,582	1.60	13.3.1	
	13501	13	14.3.29	503,100,000	22,417,377	344,797,010	158,302,990	2.20	13.9.30	
	13506	13	13.9.25	84,700,000	3,741,242	58,479,858	26,220,142	2.00	13.9.1	
	14508	14	15.1.31	499,800,000	21,259,007	329,815,059	169,984,941	1.50	14.9.30	
	14504	14	15.1.31	84,000,000	3,572,942	55,431,101	28,568,899	1.50	14.9.25	
	14506	14	15.5.26	102,700,000	4,249,324	67,296,094	35,403,906	0.90	15.3.25	
	14507	15	15.10.31	532,000,000	22,469,323	323,844,001	208,155,999	1.80	15.9.30	
	14511	14	14.10.29	81,300,000	3,508,141	52,763,577	28,536,423	1.90	14.9.25	
	15503	15	16.5.25	438,100,000	18,447,371	253,525,473	184,574,527	2.10	16.3.31	
	15502	15	16.5.27	4,600,000	193,695	2,661,990	1,938,010	2.10	16.3.25	
	15505	15	15.10.31	68,000,000	2,872,019	41,393,595	26,606,405	1.80	15.9.25	
	15506	15	16.4.30	66,200,000	2,787,528	38,309,488	27,890,512	2.10	16.3.25	
	17503	17	17.8.22	133,800,000	5,517,530	71,795,139	62,004,861	2.10	17.3.31	
	17506	17	17.7.29	56,800,000	2,337,778	30,821,548	25,978,452	1.90	17.3.25	
	18508	18	19.3.26	55,600,000	2,198,964	25,295,983	30,304,017	2.10	19.3.1	
	19501	19	19.9.25	139,300,000	5,452,028	60,607,424	78,692,576	2.10	19.9.1	
	19510	19	19.7.26	21,400,000	844,470	9,605,630	11,794,370	2.30	19.3.25	
	19513	19	20.4.24	51,100,000	1,979,209	21,227,656	29,872,344	2.10	20.3.25	
	20508	20	20.9.25	185,800,000	7,121,641	73,566,923	112,233,077	2.10	20.9.1	
	20512	20	21.2.6	56,000,000	2,157,241	22,507,595	33,492,405	1.90	20.9.25	
	20513	20	21.5.26	135,500,000	5,139,695	51,040,403	84,459,597	2.10	21.3.25	
	22501	22	22.9.27	27,400,000	1,020,828	8,997,457	18,402,543	1.80	22.9.1	
小 計				7,787,200,000	368,344,767	5,910,287,357	1,876,912,643			

借入先	起債 番号	借入 年度	発 行 年月日	発行総額	償 還 高		未償還残高	年利率	償還終期	備考
					当年度償還高	償還高累計				
		平成	平成	円	円	円	円	%	令和	
公 営 企 業 金 融 公 庫	8501	8	9.5.23	63,400,000	3,626,814	63,400,000	0	2.65	7.3.20	
	8502	8	9.5.23	241,900,000	13,837,953	241,900,000	0	2.65	7.3.20	
	9508	9	10.5.20	114,800,000	6,092,264	108,579,127	6,220,873	2.10	8.3.20	
	9509	9	10.5.20	148,300,000	7,834,716	140,303,849	7,996,151	2.05	8.3.20	
	10504	10	11.5.20	59,100,000	2,998,037	52,940,324	6,159,676	1.80	9.3.20	
	10505	10	11.5.20	171,200,000	8,649,340	153,442,570	17,757,430	1.75	9.3.20	
	10507	10	11.5.28	7,000,000	355,097	6,270,427	729,573	1.80	9.3.20	
	10508	10	11.5.28	17,500,000	884,133	15,684,841	1,815,159	1.75	9.3.20	
	11508	11	12.5.19	24,700,000	1,248,343	20,802,394	3,897,606	2.00	10.3.20	
	11509	11	12.5.19	138,000,000	6,974,545	116,223,906	21,776,094	2.00	10.3.20	
	11515	11	12.5.30	1,500,000	75,811	1,263,304	236,696	2.00	10.3.20	
	11516	11	12.5.30	34,700,000	1,753,745	29,224,418	5,475,582	2.00	10.3.20	
	12504	12	13.5.8	5,400,000	257,763	4,332,224	1,067,776	1.40	11.3.20	
	12506	12	13.5.30	2,300,000	111,874	1,833,077	466,923	1.70	11.3.20	
	14505	14	15.5.20	19,600,000	891,765	14,068,222	5,531,778	0.95	13.3.20	
	16504	16	17.5.27	42,400,000	1,935,819	25,522,072	16,877,928	1.90	15.3.20	
	17505	17	18.5.30	208,300,000	9,372,160	113,567,746	94,732,254	2.30	16.3.20	
	18504	18	18.11.30	6,500,000	288,985	3,414,978	3,085,022	2.20	16.9.20	
	18505	18	18.11.30	102,300,000	4,548,172	53,746,505	48,553,495	2.20	16.9.20	
	21505	21	22.5.26	91,400,000	3,408,908	31,219,945	60,180,055	2.00	22.3.20	
	21506	21	22.5.26	101,500,000	3,785,603	34,669,851	66,830,149	2.00	22.3.20	
	22502	22	22.9.29	10,800,000	402,370	3,546,442	7,253,558	1.80	22.9.20	
小 計				1,612,600,000	79,334,217	1,235,956,222	376,643,778			

借入先	起債 番号	借入 年度	発 行 年月日	発行総額	償 還 高		未償還残高	年利率	償還終期	備考
					当年度償還高	償還高累計				
		平成	平成	円	円	円	円	%	令和	
地 方 公 共 団 体 金 融 機 構	22503	22	22.9.29	18,800,000	700,422	6,173,436	12,626,564	1.80	22.9.20	
	22505	22	23.5.26	217,200,000	8,019,932	67,258,724	149,941,276	1.80	23.3.20	
	23505	23	24.3.29	57,500,000	2,097,673	15,827,895	41,672,105	1.70	24.3.20	
	23506	23	24.5.24	391,200,000	14,354,550	108,678,928	282,521,072	1.60	24.3.20	
	24501	24	24.11.29	104,700,000	3,811,333	27,158,050	77,541,950	1.60	24.9.20	
	24506	24	25.5.23	415,200,000	15,197,360	102,060,667	313,139,333	1.40	25.3.20	
	25520	25	25.11.28	75,700,000	2,751,549	17,217,644	58,482,356	1.40	25.9.20	
	25522	25	26.5.23	224,400,000	8,099,808	46,946,355	177,453,645	1.40	26.3.20	
	26501	26	26.11.27	66,100,000	2,408,112	12,895,085	53,204,915	1.20	26.9.20	
	26503	26	27.5.26	275,700,000	9,984,217	48,747,713	226,952,287	1.20	27.3.20	
	27501	27	28.2.25	103,800,000	3,873,153	17,188,240	86,611,760	0.80	27.3.20	
	27504	27	28.5.26	265,400,000	10,425,632	41,577,775	223,822,225	0.20	28.3.20	
	28508	28	29.5.10	102,400,000	3,854,217	11,493,721	90,906,279	0.60	29.3.20	
	29501	29	30.5.24	129,100,000	4,610,714	23,053,578	106,046,422	0.50	30.3.20	
		平成	令和						令和	
	30503	30	1.5.27	29,000,000	1,035,714	4,142,864	24,857,136	0.40	31.3.20	
	30504	30	1.5.27	151,900,000	5,425,000	21,700,000	130,200,000	0.40	31.3.20	
		令和	令和						令和	
	31505	元	2.3.26	45,600,000	1,628,570	4,885,750	40,714,250	0.30	32.3.20	
	31506	元	2.3.26	103,600,000	3,700,000	11,100,000	92,500,000	0.30	32.3.20	
	32502	2	3.2.24	194,100,000	6,932,142	17,330,379	176,769,621	0.50	32.9.20	
	32503	2	3.2.24	77,100,000	2,753,570	6,883,965	70,216,035	0.50	32.9.20	
	33501	3	4.2.24	124,600,000	4,450,000	6,675,000	117,925,000	0.50	33.9.20	
	33502	3	4.2.24	9,000,000	321,428	482,158	8,517,842	0.50	33.9.20	
	33503	3	4.2.24	111,100,000	3,967,856	5,951,816	105,148,184	0.50	33.9.20	
	34502	4	5.2.27	81,000,000	1,446,460	1,446,460	79,553,540	1.20	34.9.20	
	34503	4	5.2.27	49,000,000	875,000	875,000	48,125,000	1.20	34.9.20	
	34504	4	5.2.27	81,300,000	1,451,825	1,451,825	79,848,175	1.20	34.9.20	
	35502	5	6.3.28	134,000,000	0	0	134,000,000	1.40	36.3.20	
	36501	6	7.3.24	370,800,000	0	0	370,800,000	2.00	37.3.20	
	36502	6	7.3.24	91,000,000	0	0	91,000,000	2.00	37.3.20	
小 計				4,100,300,000	124,176,237	629,203,028	3,471,096,972			

借入先	起債 番号	借入 年度	発 行 年月日	発行総額	償 還 高		未償還残高	年利率	償還終期	備考
					当年度償還高	償還高累計				
		平成	平成	円	円	円	円	%	令和	
そ 市 の 他 中 金 融 銀 機 関 行	26502	26	27.3.25	200,000,000	110,000,000	200,000,000	0	0.18	7.3.20	平準化債
	27502	27	28.3.22	60,000,000	6,000,000	54,000,000	6,000,000	0.100	8.3.20	平準化(借換)
	27503	27	28.3.25	200,000,000	10,000,000	90,000,000	110,000,000	0.180	8.3.20	平準化債
	28501	28	29.5.19	350,000,000	12,500,000	75,000,000	275,000,000	0.20	9.3.20	一般分
	28502	28	29.3.25	200,000,000	10,000,000	80,000,000	120,000,000	0.20	9.3.20	平準化債
	28503	28	29.3.21	110,000,000	11,000,000	88,000,000	22,000,000	0.20	9.3.20	平準化(借換)
	29502	29	30.3.20	170,000,000	8,500,000	59,500,000	110,500,000	0.35	10.3.20	平準化債
	29503	29	30.3.20	150,000,000	15,000,000	105,000,000	45,000,000	0.35	10.3.20	平準化債(借換)
	29504	29	30.5.21	8,600,000	860,000	6,020,000	2,580,000	0.44	10.3.20	法適用
	29505	29	30.5.21	62,300,000	2,225,000	11,125,000	51,175,000	0.30	10.3.20	一般分借換
	28504	28	29.5.19	14,900,000	1,490,000	11,920,000	2,980,000	0.30	29.5.19	法適用
	30501	30	31.3.22	200,000,000	10,000,000	60,000,000	140,000,000	0.25	11.3.20	平準化債
	30502	30	31.3.20	150,000,000	15,000,000	90,000,000	60,000,000	0.25	11.3.20	平準化(借換)
		平成	令和	円	円	円	円	%	令和	
	30505	30	1.5.22	12,500,000	1,250,000	7,500,000	5,000,000	0.30	11.3.20	法適用
		令和	令和	円	円	円	円	%	令和	
	31503	元	1.12.25	10,600,000	1,060,000	5,300,000	5,300,000	0.35	12.3.20	法適用
	31501	元	1.12.25	150,000,000	15,000,000	75,000,000	75,000,000	0.25	12.3.20	平準化(借換)
	31502	元	1.12.25	150,000,000	7,500,000	37,500,000	112,500,000	0.25	12.3.20	平準化債
	32504	2	3.2.25	150,000,000	15,000,000	60,000,000	90,000,000	0.22	13.3.20	平準化債(借換)
	32505	2	3.2.25	100,000,000	5,000,000	20,000,000	80,000,000	0.22	13.3.20	平準化
	33504	3	4.2.24	125,000,000	12,500,000	37,500,000	87,500,000	0.22	14.3.20	平準化(借換)
	34501	4	5.2.27	125,000,000	12,500,000	25,000,000	100,000,000	0.25	15.3.20	平準化(借換)
	35501	5	6.2.28	100,000,000	10,000,000	10,000,000	90,000,000	0.48	16.3.20	平準化(借換)
	36503	6	7.3.3	100,000,000	0	0	100,000,000	0.75	17.3.20	平準化(借換)
小 計				2,898,900,000	292,385,000	1,208,365,000	1,690,535,000			
合 計				16,399,000,000	864,240,221	8,983,811,607	7,415,188,393			

企 業 債 明 細 書（農 集）

借入先	起債 番号	借入 年度	発 行 年月日	発行総額	償 還 高		未償還残高	年利率	償還終期	備考
					当年度償還高	償還高累計				
		平成	平成	円	円	円	円	%	令和	
政 府 資 金	6602	6	7.3.27	24,200,000	1,591,606	24,200,000	0	4.65	7.3.1	
	6606	6	7.5.26	148,400,000	9,035,112	148,400,000	0	3.85	7.3.25	
	7603	7	8.5.27	83,900,000	4,721,973	79,016,115	4,883,885	3.40	8.3.25	
	7605	7	8.5.20	21,700,000	1,221,297	20,436,826	1,263,174	3.40	8.3.25	
	8603	8	9.5.26	113,200,000	5,762,173	101,219,337	11,980,663	2.60	9.3.25	
	9603	9	10.3.25	35,300,000	1,684,891	30,028,898	5,271,102	2.10	10.3.1	
	10601	10	10.9.25	416,200,000	19,081,893	346,811,195	69,388,805	1.70	10.9.1	
	10605	10	11.3.25	29,200,000	1,364,920	23,446,035	5,753,965	2.10	11.3.1	
	10606	10	11.9.24	32,900,000	1,521,892	25,643,984	7,256,016	2.10	11.9.1	
	11601	11	12.3.24	328,700,000	14,958,782	249,273,312	79,426,688	2.00	12.3.1	
	11605	11	12.5.26	4,800,000	218,443	3,640,134	1,159,866	2.00	12.3.25	
	12601	12	13.2.9	539,300,000	24,035,646	399,121,630	140,178,370	1.80	12.9.25	
	13601	13	14.2.28	232,700,000	10,368,762	159,479,754	73,220,246	2.20	13.9.25	
	13603	13	14.4.30	236,500,000	10,383,354	157,412,976	79,087,024	2.10	14.3.25	
	14601	14	15.4.30	17,600,000	733,283	11,434,942	6,165,058	1.10	15.3.25	
小 計				2,264,600,000	106,684,027	1,779,565,138	485,034,862			

借入先	起債 番号	借入 年度	発 行 年月日	発行総額	償 還 高		未償還残高	年利率	償還終期	備考
					当年度償還高	償還高累計				
		平成	平成	円	円	円	円	%	令和	
公 営 企 業 金 融 公 庫	8601	8	9.4.30	23,000,000	1,328,541	23,000,000	0	2.75	7.3.20	
	8602	8	9.4.30	30,200,000	1,744,432	30,200,000	0	2.75	7.3.20	
	8605	8	9.5.30	3,800,000	217,380	3,800,000	0	2.65	7.3.20	
	8606	8	9.5.30	13,100,000	749,388	13,100,000	0	2.65	7.3.20	
	9601	9	10.5.11	105,600,000	5,604,033	99,877,664	5,722,336	2.10	8.3.20	
	9602	9	10.5.11	111,000,000	5,864,151	105,015,018	5,984,982	2.05	8.3.20	
	9604	9	10.5.20	15,100,000	801,335	14,281,749	818,251	2.10	8.3.20	
	10603	10	11.4.30	94,000,000	4,846,268	84,013,276	9,986,724	2.00	9.3.20	
	10604	10	11.4.30	78,100,000	4,026,527	69,802,520	8,297,480	2.00	9.3.20	
	10607	10	11.5.28	17,200,000	872,525	15,407,336	1,792,664	1.80	9.3.20	
	11603	11	12.4.28	6,400,000	325,741	5,380,937	1,019,063	2.10	10.3.20	
	11604	11	12.4.28	194,600,000	9,904,542	163,614,102	30,985,898	2.10	10.3.20	
	12603	12	13.4.27	9,000,000	429,605	7,220,371	1,779,629	1.40	11.3.20	
	14602	14	15.5.9	146,900,000	6,729,233	104,936,901	41,963,099	1.10	13.3.20	
	14603	14	15.5.9	13,600,000	622,992	9,715,057	3,884,943	1.10	13.3.20	
	15601	15	16.5.7	164,200,000	7,663,708	106,063,089	58,136,911	2.00	14.3.20	
	15602	15	16.5.7	7,700,000	359,382	4,973,724	2,726,276	2.00	14.3.20	
	15603	15	16.4.28	44,300,000	2,067,615	28,615,072	15,684,928	2.00	14.3.20	
	15604	15	16.4.28	11,200,000	522,738	7,234,511	3,965,489	2.00	14.3.20	
	16601	16	16.11.10	58,500,000	2,717,201	36,110,399	22,389,601	2.20	14.9.20	
	16602	16	17.5.10	16,000,000	732,054	9,588,247	6,411,753	2.00	15.3.20	
	16603	16	17.5.10	1,600,000	73,206	958,825	641,175	2.00	15.3.20	
	16604	16	17.4.28	272,700,000	12,476,944	163,419,679	109,280,321	2.00	15.3.20	
	16605	16	17.4.28	40,400,000	1,848,436	24,210,323	16,189,677	2.00	15.3.20	
	17601	17	18.4.28	141,400,000	6,355,677	77,484,133	63,915,867	2.20	16.3.20	
	17602	17	18.4.28	20,700,000	930,428	11,343,150	9,356,850	2.20	16.3.20	
	18601	18	19.5.10	9,900,000	435,330	5,007,855	4,892,145	2.10	17.3.20	
	18602	18	19.4.27	18,900,000	831,084	9,560,451	9,339,549	2.10	17.3.20	
	18603	18	19.4.27	288,100,000	12,668,534	145,733,637	142,366,363	2.10	17.3.20	
	19601	19	20.4.25	7,500,000	322,977	3,464,034	4,035,966	2.10	18.3.20	
	19602	19	20.4.25	40,900,000	1,761,302	18,890,536	22,009,464	2.10	18.3.20	
小 計				2,005,600,000	95,833,309	1,402,022,596	603,577,404			

借入先	起債 番号	借入 年度	発 行 年月日	発行総額	償 還 高		未償還残高	年利率	償還終期	備考
					当年度償還高	償還高累計				
地方公共 団体金融 機構		平成	平成	円	円	円	円	%	令和	
	20606	20	21.2.26	40,000,000	1,709,285	17,833,845	22,166,155	1.90	18.9.20	
	20607	20	21.2.26	37,000,000	1,581,089	16,496,306	20,503,694	1.90	18.9.20	
	22601	22	23.5.12	10,800,000	394,866	3,286,204	7,513,796	2.00	23.3.20	
	27505	27	28.5.26	13,000,000	510,675	2,036,590	10,963,410	0.20	28.3.20	
	29602	29	30.5.24	12,100,000	432,142	2,160,734	9,939,266	0.50	30.3.20	
		令和	令和	円	円	円	円	%	令和	
	32501	2	2.6.25	5,900,000	210,714	632,150	5,267,850	0.40	32.3.20	
	33505	3	4.3.30	4,100,000	0	0	4,100,000	0.70	34.3.20	
	34505	4	5.3.23	10,900,000	0	0	10,900,000	1.00	25.3.20	
小 計				133,800,000	4,838,771	42,445,829	91,354,171			

借入先	起債 番号	借入 年度	発 行 年月日	発行総額	償 還 高		未償還残高	年利率	償還終期	備考
					当年度償還高	償還高累計				
そ 市 の 他 中 金 融 銀 機 関 行		平成	平成	円	円	円	円	%	令和	
	28505	28	29.5.19	15,300,000	540,000	3,240,000	12,060,000	0.30	9.3.20	
	28506	28	29.5.19	6,600,000	220,000	1,320,000	5,280,000	0.30	9.3.20	
	28507	28	29.5.19	9,700,000	970,000	7,760,000	1,940,000	0.30	9.3.20	
	29601	29	30.5.21	5,200,000	520,000	3,640,000	1,560,000	0.44	10.3.20	
		平成	令和	円	円	円		%	令和	
	30506	30	1.5.22	8,200,000	820,000	4,920,000	3,280,000	0.30	11.3.20	
		令和	令和	円	円	円	円	%	令和	
	31504	元	1.12.25	6,700,000	670,000	3,350,000	3,350,000	0.35	12.3.20	
小 計				51,700,000	3,740,000	24,230,000	27,470,000			
合 計				4,455,700,000	211,096,107	3,248,263,563	1,207,436,437			